

Autor

Institution	Gemeinde Herzebrock-Clarholz
Abteilung	Ordnungsamt
Straße	Am Rathaus 1
PLZ	33442
Stadt	Herzebrock-Clarholz
Land	Deutschland
Ansprechpartner	Herr Reinhard Mainka
Telefon	+49-5245-444166
E-Mail	reinhard.mainka@gt-net.de

Erstellt mit **DataCollect Webreporter** Version 1.0 am 20.03.2018 09:26:15

Messtelle

Name	BerlinerStrae
Rtg. kommend (Name)	aus Gildestraße
Rtg. gehend (Name)	aus Rhedaer Str.
Vmax StVO	30
Kommentar	
Gerätetyp	SDR Traffic+

Zeitbereich

Startdatum	09.03.2018 00:00
Enddatum	15.03.2018 23:59
Tage	Mo, Di, Mi, Do, Fr, Sa, So
Zeitintervall	60 Minuten
Zeitfenster / Tag	00:00 - 23:59

Längenklassen

[L in m]

Querschnitt		aus Gildestraße				aus Rhedaer Str.			
Zeit	Σ	Σ	PKW	LKW	LZ	Σ	PKW	LKW	LZ
00:00-06:00	167	81	81	0	0	86	85	1	0
06:00-09:00	970	575	560	15	0	395	382	13	0
15:00-19:00	2376	1160	1152	8	0	1216	1207	9	0
06:00-22:00	6651	3382	3325	53	4	3269	3218	50	1
00:00-24:00	6918	3502	3445	53	4	3416	3364	51	1

Geschwindigkeitskennzahlen

[V in km/h]

	Vmin	Vmax	Vavg	V15	V50	V85	Vexc %
Querschnitt	4	66	26	19	27	33	27.4
aus Gildestraße	6	54	27	20	28	34	32.9
aus Rhedaer Str.	4	66	25	18	26	32	21.8

Beschreibungen

Vmin: Minimale Geschwindigkeit

Vmax: Maximale Geschwindigkeit

Vavg: Durchschnittliche Geschwindigkeit

V15: Grenzggeschwindigkeit für die ersten 15% der Fahrzeuge

V50: Grenzggeschwindigkeit für die ersten 50% der Fahrzeuge

V85: Grenzggeschwindigkeit für die ersten 85% der Fahrzeuge

Vexc %: Geschwindigkeitsüberschreitung in %

Autor

Institution	Gemeinde Herzebrock-Clarholz
Abteilung	Ordnungsamt
Straße	Am Rathaus 1
PLZ	33442
Stadt	Herzebrock-Clarholz
Land	Deutschland
Ansprechpartner	Herr Reinhard Mainka
Telefon	+49-5245-444166
E-Mail	reinhard.mainka@gt-net.de

Erstellt mit **DataCollect Webreporter** Version 1.0 am 20.03.2018 09:26:15

Messstelle

Name	BerlinerStrae
Rtg. kommend (Name)	aus Gildestraße
Rtg. gehend (Name)	aus Rhedaer Str.
Vmax StVO	30
Kommentar	
Gerätetyp	SDR Traffic+

Zeitbereich

Startdatum	09.03.2018 00:00
Enddatum	15.03.2018 23:59
Tage	Mo, Di, Mi, Do, Fr, Sa, So
Zeitintervall	60 Minuten
Zeitfenster / Tag	00:00 - 23:59

Verkehrsmengen Ganglinie

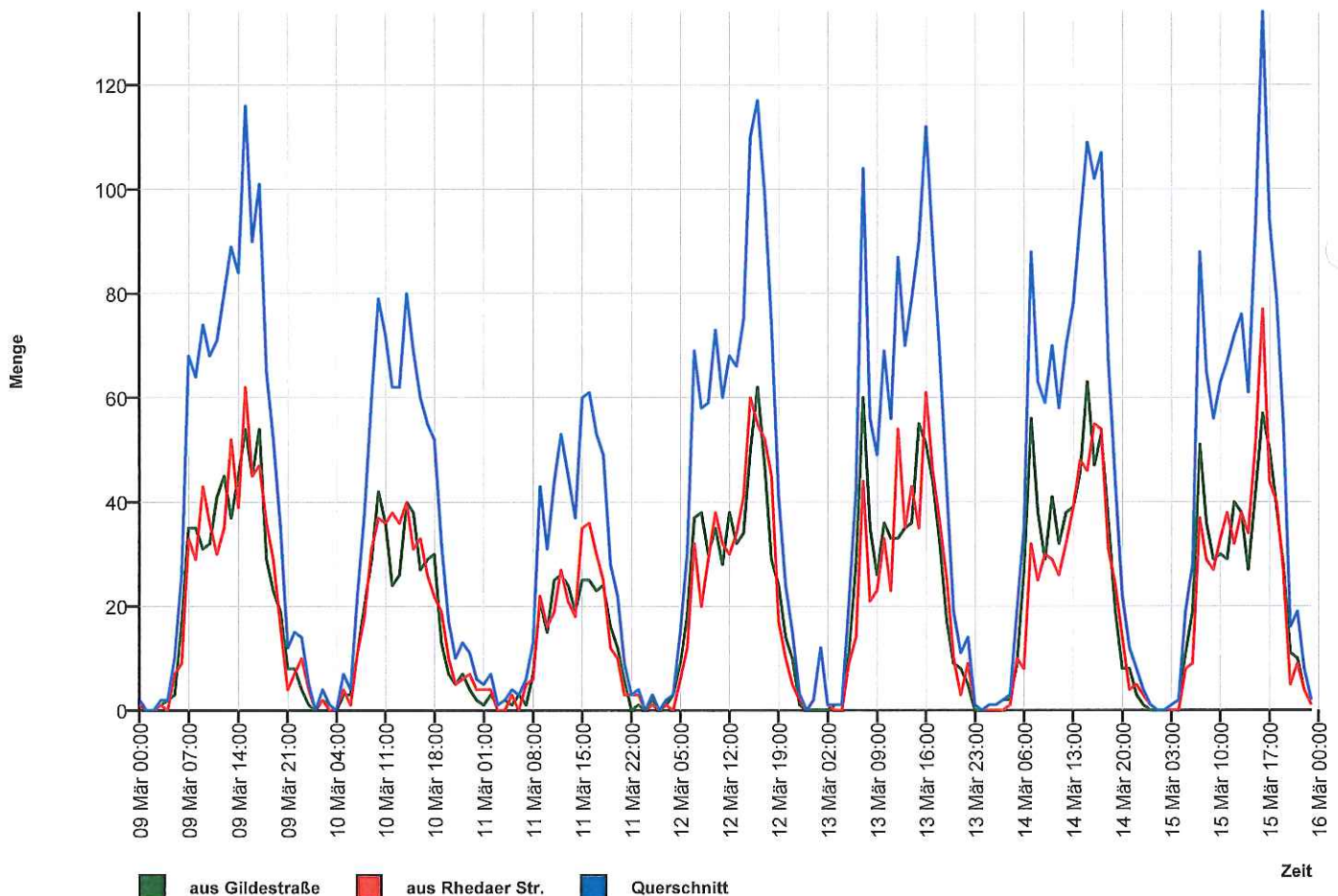

Autor

Institution	Gemeinde Herzebrock-Clarholz
Abteilung	Ordnungsamt
Straße	Am Rathaus 1
PLZ	33442
Stadt	Herzebrock-Clarholz
Land	Deutschland
Ansprechpartner	Herr Reinhard Mainka
Telefon	+49-5245-444166
E-Mail	reinhard.mainka@gt-net.de

Erstellt mit **DataCollect Webreporter** Version 1.0 am 20.03.2018 09:26:15

Messtelle

Name	BerlinerStrae
Rtg. kommend (Name)	aus Gildestraße
Rtg. gehend (Name)	aus Rhedaer Str.
Vmax StVO	30
Kommentar	
Gerätetyp	SDR Traffic+

Zeitbereich

Startdatum	09.03.2018 00:00
Enddatum	15.03.2018 23:59
Tage	Mo, Di, Mi, Do, Fr, Sa, So
Zeitintervall	60 Minuten
Zeitfenster / Tag	00:00 - 23:59

Geschwindigkeits-Histogramm

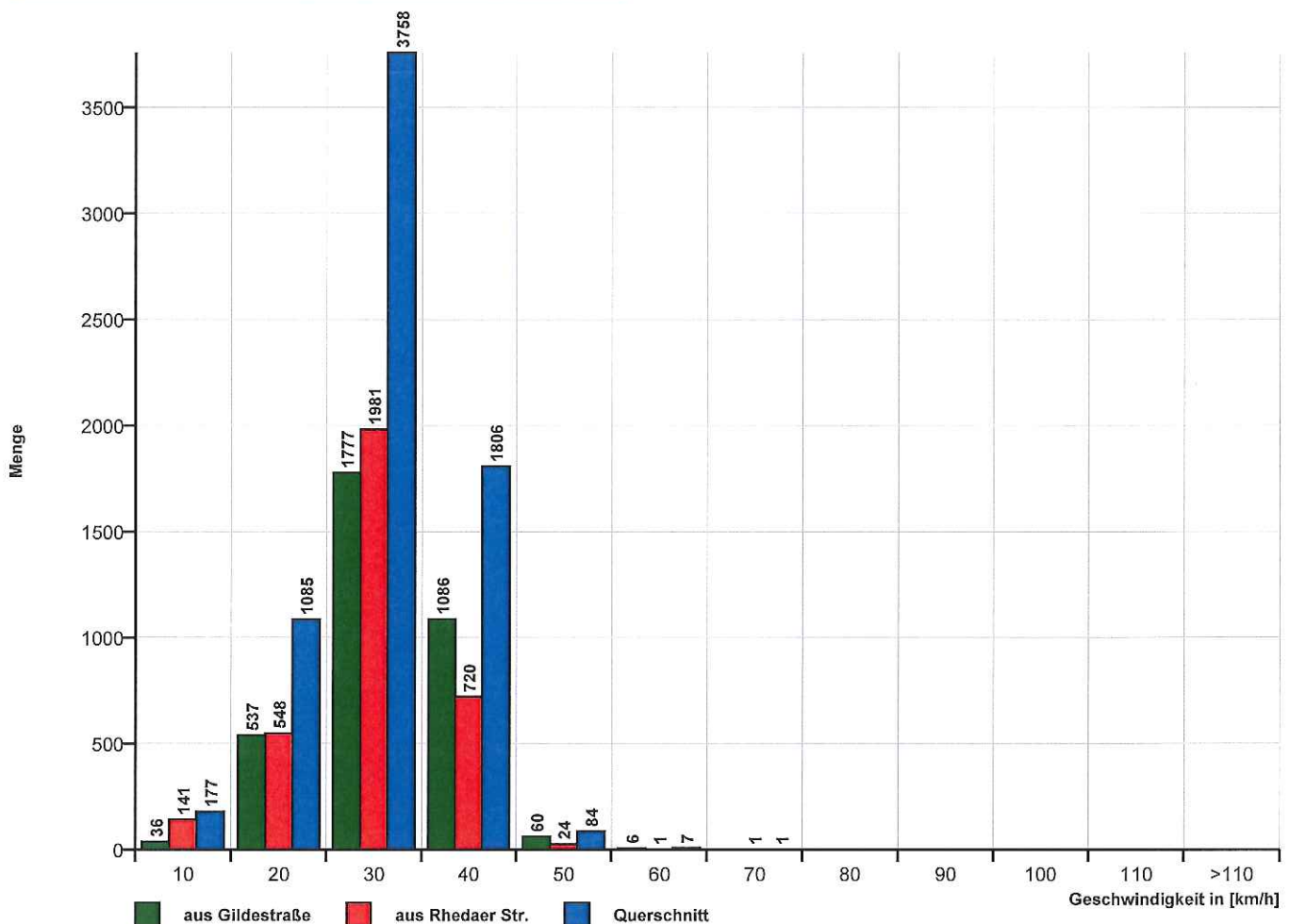

Autor

Institution	Gemeinde Herzebrock-Clarholz
Abteilung	Ordnungsamt
Straße	Am Rathaus 1
PLZ	33442
Stadt	Herzebrock-Clarholz
Land	Deutschland
Ansprechpartner	Herr Reinhard Mainka
Telefon	+49-5245-444166
E-Mail	reinhard.mainka@gt-net.de

Erstellt mit **DataCollect Webreporter** Version 1.0 am 20.03.2018 09:26:15

Messstelle

Name	BerlinerStrae
Rtg. kommend (Name)	aus Gildestraße
Rtg. gehend (Name)	aus Rhedaer Str.
Vmax StVO	30
Kommentar	
Gerätetyp	SDR Traffic+

Zeitbereich

Startdatum	09.03.2018 00:00
Enddatum	15.03.2018 23:59
Tage	Mo, Di, Mi, Do, Fr, Sa, So
Zeitintervall	60 Minuten
Zeitfenster / Tag	00:00 - 23:59

Längen-Histogramm

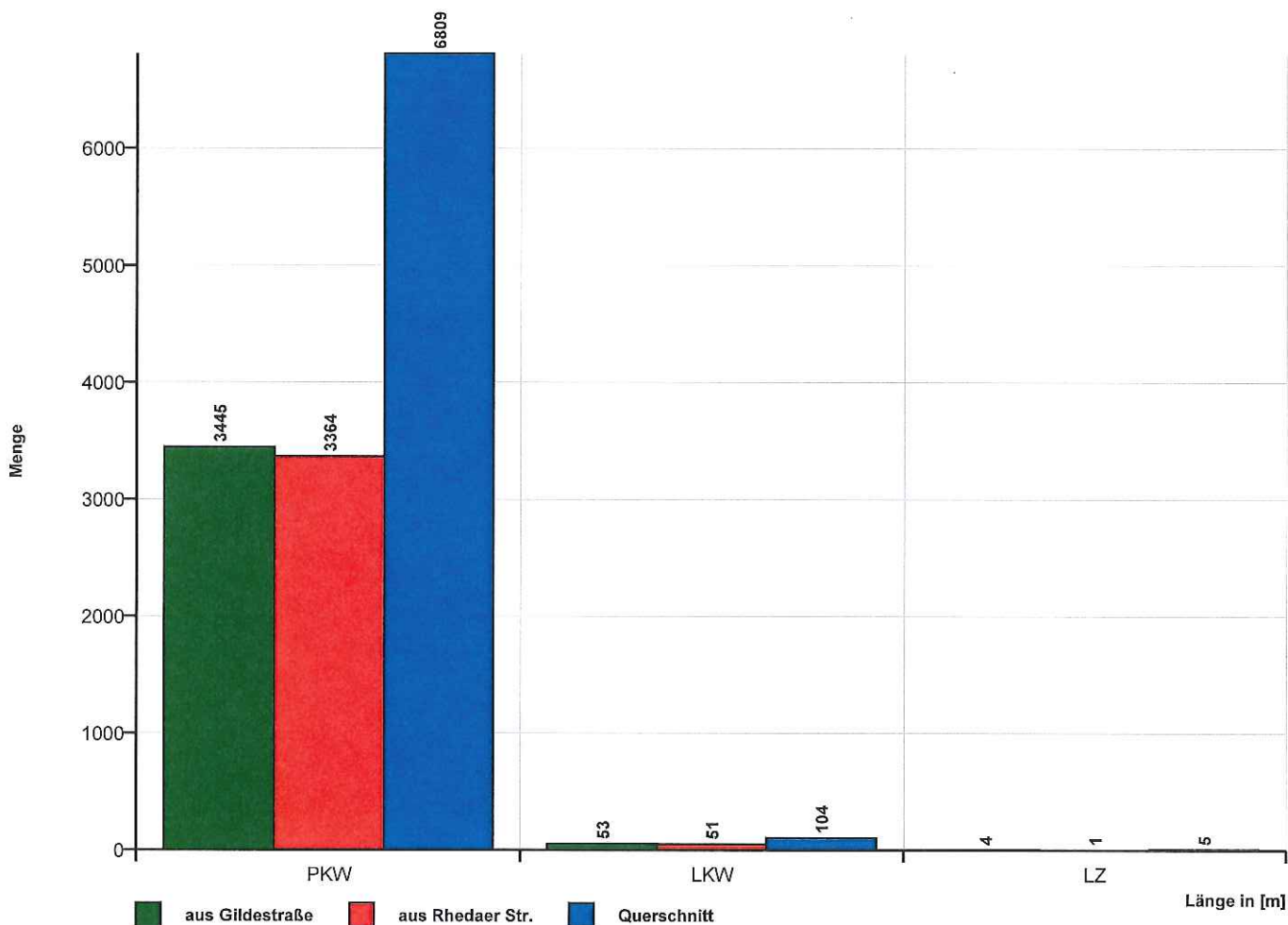

Zeit	Σ	PKW	LKW	LZ	10	20	30	40	50	60	70	80	90	100	110	>110	VMin	VAvg	VMax	V15	V50	V85
09.03.2018 00:00	2	2	0	0	0	1	1	0	0	0	0	0	0	0	0	0	17	23	29	17	29	29
09.03.2018 01:00	0	0	0	0	0	0	0	0	0	0	0	0	0	0	0	0	0	0	0	0	0	0
09.03.2018 02:00	0	0	0	0	0	0	0	0	0	0	0	0	0	0	0	0	0	0	0	0	0	0
09.03.2018 03:00	2	2	0	0	0	0	1	0	1	0	0	0	0	0	0	0	22	32	41	22	41	41
09.03.2018 04:00	2	2	0	0	0	0	1	0	1	0	0	0	0	0	0	0	26	35	43	26	43	43
09.03.2018 05:00	10	10	0	0	1	5	2	2	0	0	0	0	0	0	0	0	6	22	39	11	20	36
09.03.2018 06:00	26	25	1	0	0	3	14	8	0	1	0	0	0	0	0	0	16	29	52	21	29	37
09.03.2018 07:00	68	66	2	0	1	13	34	20	0	0	0	0	0	0	0	0	10	26	40	19	27	34
09.03.2018 08:00	64	64	0	0	2	6	36	18	2	0	0	0	0	0	0	0	7	27	43	21	28	33
09.03.2018 09:00	74	72	2	0	10	9	42	13	0	0	0	0	0	0	0	0	4	24	39	14	26	31
09.03.2018 10:00	68	66	2	0	3	11	41	13	0	0	0	0	0	0	0	0	6	25	39	14	26	32
09.03.2018 11:00	71	68	3	0	2	13	40	16	0	0	0	0	0	0	0	0	10	25	38	18	26	32
09.03.2018 12:00	80	78	2	0	2	7	40	28	3	0	0	0	0	0	0	0	8	29	44	23	30	35
09.03.2018 13:00	89	87	1	1	1	6	50	30	2	0	0	0	0	0	0	0	9	29	41	23	29	36
09.03.2018 14:00	84	84	0	0	1	13	39	28	3	0	0	0	0	0	0	0	9	28	48	20	28	36
09.03.2018 15:00	116	114	2	0	5	23	58	30	0	0	0	0	0	0	0	0	5	26	40	17	27	33
09.03.2018 16:00	90	89	1	0	3	7	44	32	3	1	0	0	0	0	0	0	7	29	52	24	29	37
09.03.2018 17:00	101	101	0	0	4	12	58	26	1	0	0	0	0	0	0	0	6	26	41	20	27	34
09.03.2018 18:00	65	65	0	0	0	6	31	28	0	0	0	0	0	0	0	0	12	28	40	24	29	33
09.03.2018 19:00	52	51	1	0	0	4	29	15	4	0	0	0	0	0	0	0	13	29	45	22	29	36
09.03.2018 20:00	35	35	0	0	2	6	15	12	0	0	0	0	0	0	0	0	5	27	40	16	29	36
09.03.2018 21:00	12	12	0	0	0	1	6	5	0	0	0	0	0	0	0	0	14	29	40	24	30	36
09.03.2018 22:00	15	15	0	0	3	4	5	3	0	0	0	0	0	0	0	0	5	20	35	9	22	32
09.03.2018 23:00	14	14	0	0	0	2	8	4	0	0	0	0	0	0	0	0	13	26	32	23	26	31

[Fr, 9 März]	Σ	PKW	LKW	LZ	10	20	30	40	50	60	70	80	90	100	110	>110	VMin	VAvg	VMax	V15	V50	V85
00:00-06:00	16	16	0	0	1	6	5	2	2	0	0	0	0	0	0	0	6	25	43	15	26	39
06:00-09:00	158	155	3	0	3	22	84	46	2	1	0	0	0	0	0	0	7	27	52	20	27	34
15:00-19:00	372	369	3	0	12	48	191	116	4	1	0	0	0	0	0	0	5	27	52	20	28	34
06:00-22:00	1095	1077	17	1	36	140	577	322	18	2	0	0	0	0	0	0	4	27	52	20	28	34
00:00-24:00	1140	1122	17	1	40	152	595	331	20	2	0	0	0	0	0	0	4	27	52	20	28	34

Zeit	Σ	PKW	LKW	LZ	10	20	30	40	50	60	70	80	90	100	110	>110	Vmin	VAvg	VMax	V15	V50	V85
10.03.2018 00:00	5	5	0	0	1	2	0	2	0	0	0	0	0	0	0	0	7	22	34	7	18	34
10.03.2018 01:00	0	0	0	0	0	0	0	0	0	0	0	0	0	0	0	0	0	0	0	0	0	0
10.03.2018 02:00	4	4	0	0	0	1	1	1	1	0	0	0	0	0	0	0	15	29	46	15	32	46
10.03.2018 03:00	1	1	0	0	0	0	0	1	0	0	0	0	0	0	0	0	35	35	35	35	35	35
10.03.2018 04:00	0	0	0	0	0	0	0	0	0	0	0	0	0	0	0	0	0	0	0	0	0	0
10.03.2018 05:00	7	6	1	0	0	2	4	1	0	0	0	0	0	0	0	0	16	25	31	19	26	30
10.03.2018 06:00	4	4	0	0	0	0	2	2	0	0	0	0	0	0	0	0	27	30	35	27	32	35
10.03.2018 07:00	22	22	0	0	0	3	11	7	1	0	0	0	0	0	0	0	12	28	41	22	28	34
10.03.2018 08:00	38	38	0	0	2	2	21	12	1	0	0	0	0	0	0	0	9	28	41	21	29	35
10.03.2018 09:00	60	57	3	0	1	9	32	18	0	0	0	0	0	0	0	0	7	26	36	19	27	32
10.03.2018 10:00	79	77	2	0	0	15	41	22	1	0	0	0	0	0	0	0	11	26	42	17	27	34
10.03.2018 11:00	72	71	1	0	3	16	31	22	0	0	0	0	0	0	0	0	7	25	40	15	26	33
10.03.2018 12:00	62	61	1	0	1	6	27	26	2	0	0	0	0	0	0	0	8	29	44	24	30	33
10.03.2018 13:00	62	61	1	0	2	10	36	13	1	0	0	0	0	0	0	0	7	26	41	19	27	32
10.03.2018 14:00	80	80	0	0	0	20	45	12	2	1	0	0	0	0	0	0	11	26	51	16	26	33
10.03.2018 15:00	69	69	0	0	1	13	34	21	0	0	0	0	0	0	0	0	10	25	38	16	25	33
10.03.2018 16:00	60	60	0	0	3	11	35	11	0	0	0	0	0	0	0	0	7	24	37	18	25	31
10.03.2018 17:00	55	55	0	0	4	9	31	11	0	0	0	0	0	0	0	0	4	25	39	18	25	32
10.03.2018 18:00	52	52	0	0	2	9	27	14	0	0	0	0	0	0	0	0	10	26	38	19	27	33
10.03.2018 19:00	32	32	0	0	1	7	15	8	1	0	0	0	0	0	0	0	7	26	41	19	27	33
10.03.2018 20:00	17	17	0	0	0	2	12	3	0	0	0	0	0	0	0	0	14	26	40	22	27	31
10.03.2018 21:00	10	10	0	0	0	3	5	2	0	0	0	0	0	0	0	0	17	26	39	19	27	36
10.03.2018 22:00	13	13	0	0	0	3	7	3	0	0	0	0	0	0	0	0	15	25	34	15	26	32
10.03.2018 23:00	11	11	0	0	0	3	6	2	0	0	0	0	0	0	0	0	16	25	35	19	25	35

[Sa. 10 März]	Σ	PKW	LKW	LZ	10	20	30	40	50	60	70	80	90	100	110	>110	Vmin	VAvg	VMax	V15	V50	V85
00:00-06:00	17	16	1	0	1	5	5	5	1	0	0	0	0	0	0	0	7	25	46	16	26	34
06:00-09:00	64	64	0	0	2	5	34	21	2	0	0	0	0	0	0	0	9	28	41	21	28	35
15:00-19:00	236	236	0	0	10	42	127	57	0	0	0	0	0	0	0	0	4	25	39	18	26	32
06:00-22:00	774	766	8	0	20	135	405	204	9	1	0	0	0	0	0	0	4	26	51	19	27	33
00:00-24:00	815	806	9	0	21	146	423	214	10	1	0	0	0	0	0	0	4	26	51	19	27	33

Zeit	Σ	PKW	LKW	L2	10	20	30	40	50	60	70	80	90	100	110	>110	VMin	VAVg	VMax	V15	V50	V85
11.03.2018 00:00	6	6	0	0	1	0	2	2	1	0	0	0	0	0	0	0	10	29	45	10	31	45
11.03.2018 01:00	5	5	0	0	0	0	3	2	0	0	0	0	0	0	0	0	25	30	37	25	28	37
11.03.2018 02:00	7	7	0	0	0	4	1	2	0	0	0	0	0	0	0	0	11	22	33	12	20	31
11.03.2018 03:00	1	1	0	0	0	0	0	1	0	0	0	0	0	0	0	0	31	31	31	31	31	31
11.03.2018 04:00	2	2	0	0	0	0	1	1	0	0	0	0	0	0	0	0	26	32	37	26	37	37
11.03.2018 05:00	4	4	0	0	0	2	1	1	0	0	0	0	0	0	0	0	14	24	37	14	26	37
11.03.2018 06:00	3	3	0	0	0	0	1	2	0	0	0	0	0	0	0	0	30	33	37	30	31	37
11.03.2018 07:00	6	6	0	0	1	0	3	1	0	0	1	0	0	0	0	0	9	33	66	9	29	66
11.03.2018 08:00	13	13	0	0	1	2	7	3	0	0	0	0	0	0	0	0	10	25	35	16	27	35
11.03.2018 09:00	43	43	0	0	0	7	19	14	3	0	0	0	0	0	0	0	13	28	43	20	28	35
11.03.2018 10:00	31	31	0	0	1	8	15	7	0	0	0	0	0	0	0	0	9	24	39	16	24	31
11.03.2018 11:00	44	44	0	0	1	10	24	8	1	0	0	0	0	0	0	0	10	26	41	18	27	32
11.03.2018 12:00	53	53	0	0	0	10	29	14	0	0	0	0	0	0	0	0	12	26	40	20	25	32
11.03.2018 13:00	45	45	0	0	2	12	19	11	1	0	0	0	0	0	0	0	9	25	44	14	25	35
11.03.2018 14:00	37	37	0	0	2	8	20	7	0	0	0	0	0	0	0	0	8	24	36	16	26	31
11.03.2018 15:00	60	60	0	0	4	13	30	13	0	0	0	0	0	0	0	0	7	24	39	18	25	32
11.03.2018 16:00	61	61	0	0	3	20	31	7	0	0	0	0	0	0	0	0	9	22	35	14	24	29
11.03.2018 17:00	53	53	0	0	3	14	26	10	0	0	0	0	0	0	0	0	10	24	38	15	27	32
11.03.2018 18:00	49	49	0	0	3	9	26	11	0	0	0	0	0	0	0	0	9	25	40	15	26	32
11.03.2018 19:00	28	28	0	0	2	3	13	10	0	0	0	0	0	0	0	0	9	27	40	16	29	34
11.03.2018 20:00	22	22	0	0	0	3	9	8	2	0	0	0	0	0	0	0	13	29	44	23	30	34
11.03.2018 21:00	9	9	0	0	1	0	5	3	0	0	0	0	0	0	0	0	9	28	40	23	28	39
11.03.2018 22:00	3	3	0	0	0	0	2	1	0	0	0	0	0	0	0	0	21	25	32	21	22	32
11.03.2018 23:00	4	4	0	0	0	1	2	1	0	0	0	0	0	0	0	0	15	27	38	15	27	38

[So, 11 März]	Σ	PKW	LKW	L2	10	20	30	40	50	60	70	80	90	100	110	>110	VMin	VAVg	VMax	V15	V50	V85
00:00-06:00	25	25	0	0	1	6	8	9	1	0	0	0	0	0	0	0	10	27	45	14	28	37
06:00-09:00	22	22	0	0	2	2	11	6	0	0	1	0	0	0	0	0	9	28	66	19	29	35
15:00-19:00	223	223	0	0	13	56	113	41	0	0	0	0	0	0	0	0	7	24	40	15	25	31
06:00-22:00	557	557	0	0	24	119	277	129	7	0	1	0	0	0	0	0	7	25	66	16	26	33
00:00-24:00	589	589	0	0	25	126	289	140	8	0	1	0	0	0	0	0	7	25	66	16	26	33

Zeit	Σ	PKW	LKW	LZ	10	20	30	40	50	60	70	80	90	100	110	>110	VMin	VAvg	VMax	V15	V50	V85
12.03.2018 00:00	0	0	0	0	0	0	0	0	0	0	0	0	0	0	0	0	0	0	0	0	0	0
12.03.2018 01:00	3	3	0	0	0	2	0	1	0	0	0	0	0	0	0	0	14	22	36	14	17	36
12.03.2018 02:00	0	0	0	0	0	0	0	0	0	0	0	0	0	0	0	0	0	0	0	0	0	0
12.03.2018 03:00	2	2	0	0	0	0	1	1	0	0	0	0	0	0	0	0	25	30	35	25	35	35
12.03.2018 04:00	3	3	0	0	0	0	2	0	1	0	0	0	0	0	0	0	23	31	44	23	25	44
12.03.2018 05:00	15	15	0	0	1	2	8	3	1	0	0	0	0	0	0	0	10	26	42	17	24	32
12.03.2018 06:00	30	30	0	0	0	2	9	16	2	1	0	0	0	0	0	0	12	31	51	24	31	36
12.03.2018 07:00	69	68	1	0	3	11	37	18	0	0	0	0	0	0	0	0	6	26	38	19	27	33
12.03.2018 08:00	58	54	4	0	1	10	31	15	1	0	0	0	0	0	0	0	9	26	43	19	27	33
12.03.2018 09:00	59	55	4	0	4	10	27	18	0	0	0	0	0	0	0	0	6	26	38	16	27	32
12.03.2018 10:00	73	72	1	0	3	13	36	21	0	0	0	0	0	0	0	0	7	26	40	17	27	34
12.03.2018 11:00	60	56	4	0	0	7	37	16	0	0	0	0	0	0	0	0	12	27	37	21	27	32
12.03.2018 12:00	68	68	0	0	2	11	31	22	2	0	0	0	0	0	0	0	4	27	42	20	28	36
12.03.2018 13:00	66	66	0	0	0	13	33	17	3	0	0	0	0	0	0	0	12	27	42	17	27	35
12.03.2018 14:00	75	75	0	0	0	9	48	18	0	0	0	0	0	0	0	0	11	27	37	23	27	32
12.03.2018 15:00	110	109	1	0	4	20	65	20	0	1	0	0	0	0	0	0	8	25	54	18	26	31
12.03.2018 16:00	117	116	1	0	5	26	57	28	1	0	0	0	0	0	0	0	8	25	42	16	27	32
12.03.2018 17:00	99	97	2	0	2	15	48	32	2	0	0	0	0	0	0	0	9	27	44	18	28	34
12.03.2018 18:00	74	74	0	0	0	10	46	18	0	0	0	0	0	0	0	0	11	27	39	22	28	32
12.03.2018 19:00	41	41	0	0	2	5	22	11	1	0	0	0	0	0	0	0	6	26	41	20	27	34
12.03.2018 20:00	24	23	1	0	0	3	17	4	0	0	0	0	0	0	0	0	15	27	40	23	27	33
12.03.2018 21:00	15	15	0	0	0	1	9	5	0	0	0	0	0	0	0	0	19	28	38	21	27	33
12.03.2018 22:00	3	3	0	0	0	1	0	2	0	0	0	0	0	0	0	0	14	26	33	14	31	33
12.03.2018 23:00	0	0	0	0	0	0	0	0	0	0	0	0	0	0	0	0	0	0	0	0	0	0

[Mo, 12 März]	Σ	PKW	LKW	LZ	10	20	30	40	50	60	70	80	90	100	110	>110	VMin	VAvg	VMax	V15	V50	V85
00:00-06:00	23	23	0	0	1	4	11	5	2	0	0	0	0	0	0	0	10	26	44	17	25	36
06:00-09:00	157	152	5	0	4	23	77	49	3	1	0	0	0	0	0	0	6	27	51	20	28	33
15:00-19:00	400	396	4	0	11	71	216	98	3	1	0	0	0	0	0	0	8	26	54	18	27	33
06:00-22:00	1038	1019	19	0	26	166	553	279	12	2	0	0	0	0	0	0	4	26	54	19	27	33
00:00-24:00	1064	1045	19	0	27	171	564	286	14	2	0	0	0	0	0	0	4	26	54	19	27	33

Zeit	Σ	PKW	LKW	L2	10	20	30	40	50	60	70	80	90	100	110	>110	VMin	VAvg	VMax	V15	V50	V85
13.03.2018 00:00	2	2	0	0	0	1	0	1	0	0	0	0	0	0	0	0	20	27	34	20	34	34
13.03.2018 01:00	12	12	0	0	0	3	6	3	0	0	0	0	0	0	0	0	14	25	34	20	26	32
13.03.2018 02:00	1	1	0	0	0	0	0	1	0	0	0	0	0	0	0	0	36	36	36	36	36	36
13.03.2018 03:00	1	1	0	0	0	0	1	0	0	0	0	0	0	0	0	0	23	23	23	23	23	23
13.03.2018 04:00	1	1	0	0	0	0	0	0	1	0	0	0	0	0	0	0	41	41	41	41	41	41
13.03.2018 05:00	20	20	0	0	5	5	5	4	1	0	0	0	0	0	0	0	5	21	42	7	21	34
13.03.2018 06:00	42	41	1	0	0	5	21	14	2	0	0	0	0	0	0	0	17	29	50	23	29	36
13.03.2018 07:00	104	96	8	0	2	15	50	36	1	0	0	0	0	0	0	0	5	27	43	18	28	33
13.03.2018 08:00	56	53	3	0	0	7	33	16	0	0	0	0	0	0	0	0	13	27	38	22	27	33
13.03.2018 09:00	49	46	2	1	1	13	27	8	0	0	0	0	0	0	0	0	6	25	36	19	25	31
13.03.2018 10:00	69	69	0	0	1	10	50	8	0	0	0	0	0	0	0	0	6	25	38	20	25	30
13.03.2018 11:00	56	55	1	0	1	6	37	12	0	0	0	0	0	0	0	0	10	26	37	21	25	32
13.03.2018 12:00	87	83	3	1	1	19	51	16	0	0	0	0	0	0	0	0	5	25	40	16	26	31
13.03.2018 13:00	70	70	0	0	0	9	46	15	0	0	0	0	0	0	0	0	15	27	39	22	27	33
13.03.2018 14:00	79	78	1	0	1	14	43	19	2	0	0	0	0	0	0	0	10	27	48	19	27	33
13.03.2018 15:00	90	89	1	0	0	24	52	14	0	0	0	0	0	0	0	0	11	24	38	16	24	31
13.03.2018 16:00	112	112	0	0	0	17	79	16	0	0	0	0	0	0	0	0	11	26	40	20	25	30
13.03.2018 17:00	90	90	0	0	0	15	57	18	0	0	0	0	0	0	0	0	11	26	37	20	25	32
13.03.2018 18:00	68	68	0	0	0	11	34	23	0	0	0	0	0	0	0	0	11	27	38	20	27	33
13.03.2018 19:00	42	42	0	0	1	5	29	7	0	0	0	0	0	0	0	0	9	25	34	21	27	31
13.03.2018 20:00	19	19	0	0	0	2	12	4	1	0	0	0	0	0	0	0	20	28	41	22	27	33
13.03.2018 21:00	11	11	0	0	0	1	4	6	0	0	0	0	0	0	0	0	16	30	40	25	32	36
13.03.2018 22:00	14	14	0	0	1	1	9	3	0	0	0	0	0	0	0	0	10	26	37	22	27	32
13.03.2018 23:00	1	1	0	0	0	1	0	0	0	0	0	0	0	0	0	0	18	18	18	18	18	18

[Di. 13 März]	Σ	PKW	LKW	L2	10	20	30	40	50	60	70	80	90	100	110	>110	VMin	VAvg	VMax	V15	V50	V85
00:00-06:00	37	37	0	0	5	9	12	9	2	0	0	0	0	0	0	0	5	24	42	11	24	34
06:00-09:00	202	190	12	0	2	27	104	66	3	0	0	0	0	0	0	0	5	27	50	21	28	33
15:00-19:00	360	359	1	0	0	67	222	71	0	0	0	0	0	0	0	0	11	25	40	20	25	32
06:00-22:00	1044	1022	20	2	8	173	625	232	6	0	0	0	0	0	0	0	5	26	50	20	26	32
00:00-24:00	1096	1074	20	2	14	184	646	244	8	0	0	0	0	0	0	0	5	26	50	20	26	32

Zeit	Σ	PKW	LKW	LZ	10	20	30	40	50	60	70	80	90	100	110	>110	VMin	VAVg	VMax	V15	V50	V85
14.03.2018 00:00	0	0	0	0	0	0	0	0	0	0	0	0	0	0	0	0	0	0	0	0	0	0
14.03.2018 01:00	1	1	0	0	0	0	0	1	0	0	0	0	0	0	0	0	31	31	31	31	31	31
14.03.2018 02:00	1	1	0	0	0	1	0	0	0	0	0	0	0	0	0	0	15	15	15	15	15	15
14.03.2018 03:00	2	2	0	0	0	1	0	1	0	0	0	0	0	0	0	0	18	27	36	18	36	36
14.03.2018 04:00	3	3	0	0	0	0	2	1	0	0	0	0	0	0	0	0	26	31	38	26	29	38
14.03.2018 05:00	19	19	0	0	1	4	11	3	0	0	0	0	0	0	0	0	6	23	37	16	24	31
14.03.2018 06:00	35	35	0	0	1	3	12	18	1	0	0	0	0	0	0	0	10	30	42	22	32	35
14.03.2018 07:00	88	83	5	0	1	9	52	25	1	0	0	0	0	0	0	0	10	28	43	22	27	34
14.03.2018 08:00	63	63	0	0	0	4	35	23	1	0	0	0	0	0	0	0	14	29	44	24	28	35
14.03.2018 09:00	59	58	0	1	1	5	35	18	0	0	0	0	0	0	0	0	7	27	37	21	27	33
14.03.2018 10:00	70	68	2	0	1	8	44	17	0	0	0	0	0	0	0	0	8	27	40	21	27	32
14.03.2018 11:00	58	52	6	0	1	8	30	19	0	0	0	0	0	0	0	0	8	27	40	20	28	35
14.03.2018 12:00	70	69	1	0	0	12	41	17	0	0	0	0	0	0	0	0	11	27	39	19	27	34
14.03.2018 13:00	78	76	2	0	0	8	42	27	1	0	0	0	0	0	0	0	11	28	41	22	29	36
14.03.2018 14:00	94	89	5	0	4	12	60	16	2	0	0	0	0	0	0	0	7	26	47	20	27	32
14.03.2018 15:00	109	105	4	0	2	20	61	26	0	0	0	0	0	0	0	0	10	26	39	19	26	32
14.03.2018 16:00	102	101	1	0	2	23	54	23	0	0	0	0	0	0	0	0	9	25	40	17	26	32
14.03.2018 17:00	107	107	0	0	3	18	65	19	1	1	0	0	0	0	0	0	9	26	54	19	27	31
14.03.2018 18:00	67	66	1	0	4	12	37	14	0	0	0	0	0	0	0	0	6	25	39	18	26	32
14.03.2018 19:00	43	43	0	0	0	7	17	15	4	0	0	0	0	0	0	0	11	28	42	19	28	38
14.03.2018 20:00	22	22	0	0	2	2	15	3	0	0	0	0	0	0	0	0	7	23	35	13	25	28
14.03.2018 21:00	12	12	0	0	1	0	4	7	0	0	0	0	0	0	0	0	8	30	40	27	31	37
14.03.2018 22:00	8	8	0	0	0	2	5	1	0	0	0	0	0	0	0	0	14	24	34	20	26	29
14.03.2018 23:00	4	4	0	0	0	0	2	2	0	0	0	0	0	0	0	0	24	29	31	24	31	31

[Mi, 14 März]	Σ	PKW	LKW	LZ	10	20	30	40	50	60	70	80	90	100	110	>110	VMin	VAVg	VMax	V15	V50	V85
00:00-06:00	26	26	0	0	1	6	13	6	0	0	0	0	0	0	0	0	6	24	38	16	24	35
06:00-09:00	186	181	5	0	2	16	99	66	3	0	0	0	0	0	0	0	10	28	44	22	28	35
15:00-19:00	385	379	6	0	11	73	217	82	1	1	0	0	0	0	0	0	6	26	54	19	26	32
06:00-22:00	1077	1049	27	1	23	151	604	287	11	1	0	0	0	0	0	0	6	27	54	20	27	34
00:00-24:00	1115	1087	27	1	24	159	624	296	11	1	0	0	0	0	0	0	6	27	54	20	27	34

Zeit	Σ	PKW	LKW	LZ	10	20	30	40	50	60	70	80	90	100	110	>110	VMin	VAvg	VMax	V15	V50	V85
15.03.2018 00:00	1	1	0	0	0	1	0	0	0	0	0	0	0	0	0	0	18	18	18	18	18	18
15.03.2018 01:00	0	0	0	0	0	0	0	0	0	0	0	0	0	0	0	0	0	0	0	0	0	0
15.03.2018 02:00	0	0	0	0	0	0	0	0	0	0	0	0	0	0	0	0	0	0	0	0	0	0
15.03.2018 03:00	1	1	0	0	0	0	0	1	0	0	0	0	0	0	0	0	35	35	35	35	35	35
15.03.2018 04:00	2	2	0	0	0	0	1	1	0	0	0	0	0	0	0	0	26	31	35	26	35	35
15.03.2018 05:00	19	19	0	0	1	4	9	5	0	0	0	0	0	0	0	0	8	25	39	11	28	34
15.03.2018 06:00	28	27	1	0	0	3	12	11	1	1	0	0	0	0	0	0	14	29	52	22	30	36
15.03.2018 07:00	88	86	2	0	1	7	55	25	0	0	0	0	0	0	0	0	5	27	39	21	28	33
15.03.2018 08:00	65	65	0	0	1	10	35	17	2	0	0	0	0	0	0	0	9	27	48	19	28	33
15.03.2018 09:00	56	55	1	0	1	6	32	17	0	0	0	0	0	0	0	0	8	27	40	21	27	32
15.03.2018 10:00	63	62	1	0	1	10	40	11	1	0	0	0	0	0	0	0	10	26	48	20	26	31
15.03.2018 11:00	67	65	1	1	1	10	42	14	0	0	0	0	0	0	0	0	10	26	40	20	27	31
15.03.2018 12:00	72	71	1	0	0	7	39	24	2	0	0	0	0	0	0	0	12	29	44	24	29	34
15.03.2018 13:00	76	76	0	0	1	8	44	22	1	0	0	0	0	0	0	0	6	28	43	23	29	34
15.03.2018 14:00	61	60	1	0	1	7	33	20	0	0	0	0	0	0	0	0	9	27	39	21	27	32
15.03.2018 15:00	93	92	1	0	6	17	41	29	0	0	0	0	0	0	0	0	5	25	38	16	27	33
15.03.2018 16:00	134	134	0	0	4	19	91	19	1	0	0	0	0	0	0	0	8	25	41	19	26	30
15.03.2018 17:00	94	93	1	0	3	13	57	21	0	0	0	0	0	0	0	0	8	26	39	20	27	32
15.03.2018 18:00	79	78	1	0	1	10	43	22	3	0	0	0	0	0	0	0	9	27	43	21	27	34
15.03.2018 19:00	55	54	1	0	4	8	25	17	1	0	0	0	0	0	0	0	6	27	43	17	28	35
15.03.2018 20:00	16	16	0	0	0	3	7	6	0	0	0	0	0	0	0	0	17	28	40	19	29	34
15.03.2018 21:00	19	19	0	0	0	2	6	10	1	0	0	0	0	0	0	0	11	31	45	25	32	38
15.03.2018 22:00	8	8	0	0	0	2	5	1	0	0	0	0	0	0	0	0	13	25	31	20	28	30
15.03.2018 23:00	2	2	0	0	0	0	0	2	0	0	0	0	0	0	0	0	33	33	33	33	33	33

[Do, 15 März]	Σ	PKW	LKW	LZ	10	20	30	40	50	60	70	80	90	100	110	>110	VMin	VAvg	VMax	V15	V50	V85
00:00-06:00	23	23	0	0	1	5	10	7	0	0	0	0	0	0	0	0	8	26	39	18	28	35
06:00-09:00	181	178	3	0	2	20	102	53	3	1	0	0	0	0	0	0	5	27	52	21	28	33
15:00-19:00	400	397	3	0	14	59	232	91	4	0	0	0	0	0	0	0	5	26	43	19	27	32
06:00-22:00	1066	1053	12	1	25	140	602	285	13	1	0	0	0	0	0	0	5	27	52	20	27	33
00:00-24:00	1099	1086	12	1	26	147	617	295	13	1	0	0	0	0	0	0	5	27	52	20	27	33

