

Autor	
Institution	Gemeinde Herzebrock-Clarholz
Abteilung	Ordnungsamt
Straße	Am Rathaus 1
PLZ	33442
Stadt	Herzebrock-Clarholz
Land	Deutschland
Ansprechpartner	Herr Reinhard Mainka
Telefon	+49-5245-444166
E-Mail	reinhard.mainka@gt-net.de

Erstellt mit **DataCollect Webreporter** Version 1.0 am 12.06.2018 12:22:16

Messstelle		Zeitbereich	
Name	Lindenstrasse	Startdatum	15.11.2016 00:00
Rtg. kommend (Name)		Enddatum	22.11.2016 23:59
Rtg. gehend (Name)		Tage	Mo, Di, Mi, Do, Fr, Sa, So
Vmax StVO		Zeitintervall	60 Minuten
Kommentar		Zeitfenster / Tag	00:00 - 23:59
Gerätetyp	SDR Traffic+		

Längenklassen [L in m]

Querschnitt		Kommend				Gehend			
Zeit	Σ	Σ	PKW	LKW	LZ	Σ	PKW	LKW	LZ
00:00-06:00	467	109	98	10	1	358	325	23	10
06:00-09:00	1576	459	424	30	5	1117	1026	81	10
15:00-19:00	3114	1371	1314	54	3	1743	1554	173	16
06:00-22:00	9380	3855	3655	180	20	5525	4974	487	64
00:00-24:00	9942	4004	3792	191	21	5938	5352	512	74

Geschwindigkeitskennzahlen [V in km/h]

	Vmin	Vmax	Vavg	V15	V50	V85	Vexc %
Querschnitt	12	107	47	38	46	56	96.7
Kommend	14	99	48	39	47	57	97.3
Gehend	12	107	46	37	45	56	96.2

Beschreibungen

Vmin: Minimale Geschwindigkeit

Vmax: Maximale Geschwindigkeit

Vavg: Durchschnittliche Geschwindigkeit

V15: Grenzggeschwindigkeit für die ersten 15% der Fahrzeuge

V50: Grenzggeschwindigkeit für die ersten 50% der Fahrzeuge

V85: Grenzggeschwindigkeit für die ersten 85% der Fahrzeuge

Vexc %: Geschwindigkeitsüberschreitung in %

Autor

Institution	Gemeinde Herzebrock-Clarholz
Abteilung	Ordnungsamt
Straße	Am Rathaus 1
PLZ	33442
Stadt	Herzebrock-Clarholz
Land	Deutschland
Ansprechpartner	Herr Reinhard Mainka
Telefon	+49-5245-444166
E-Mail	reinhard.mainka@gt-net.de

Erstellt mit **DataCollect Webreporter** Version 1.0 am 12.06.2018 12:22:16

Messtelle

Name	Lindenstrasse
Rtg. kommend (Name)	
Rtg. gehend (Name)	
Vmax StVO	30
Kommentar	
Gerätetyp	SDR Traffic+

Zeitbereich

Startdatum	15.11.2016 00:00
Enddatum	22.11.2016 23:59
Tage	Mo, Di, Mi, Do, Fr, Sa, So
Zeitintervall	60 Minuten
Zeitfenster / Tag	00:00 - 23:59

Verkehrsmengen Ganglinie

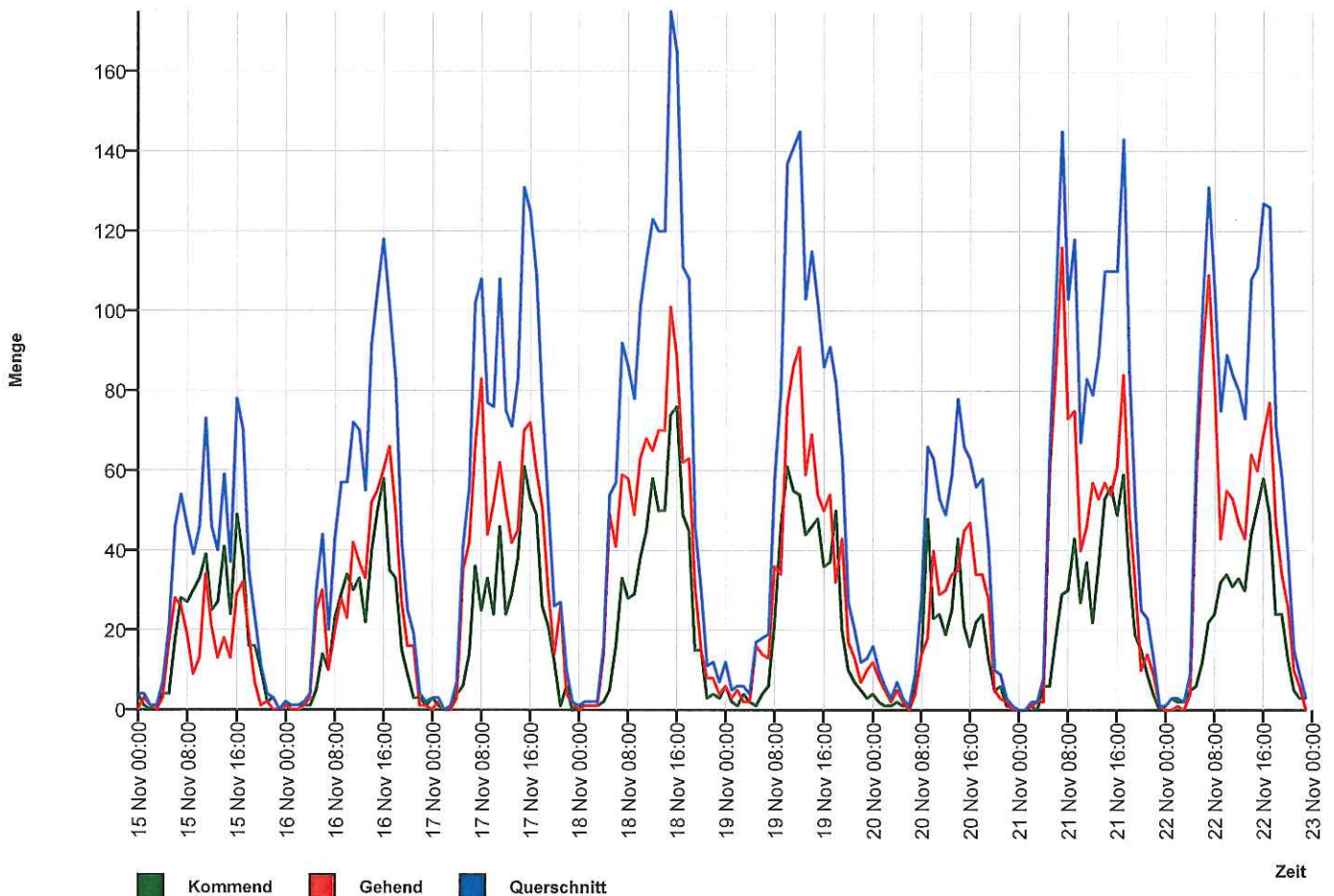

Autor

Institution	Gemeinde Herzebrock-Clarholz
Abteilung	Ordnungsamt
Straße	Am Rathaus 1
PLZ	33442
Stadt	Herzebrock-Clarholz
Land	Deutschland
Ansprechpartner	Herr Reinhard Mainka
Telefon	+49-5245-444166
E-Mail	reinhard.mainka@gt-net.de

Erstellt mit **DataCollect Webreporter** Version 1.0 am 12.06.2018 12:22:16

Messstelle

Name	Lindenstrasse
Rtg. kommend (Name)	
Rtg. gehend (Name)	
Vmax StVO	
Kommentar	
Gerätetyp	SDR Traffic+

Zeitbereich

Startdatum	15.11.2016 00:00
Enddatum	22.11.2016 23:59
Tage	Mo, Di, Mi, Do, Fr, Sa, So
Zeitintervall	60 Minuten
Zeitfenster / Tag	00:00 - 23:59

Geschwindigkeits-Histogramm

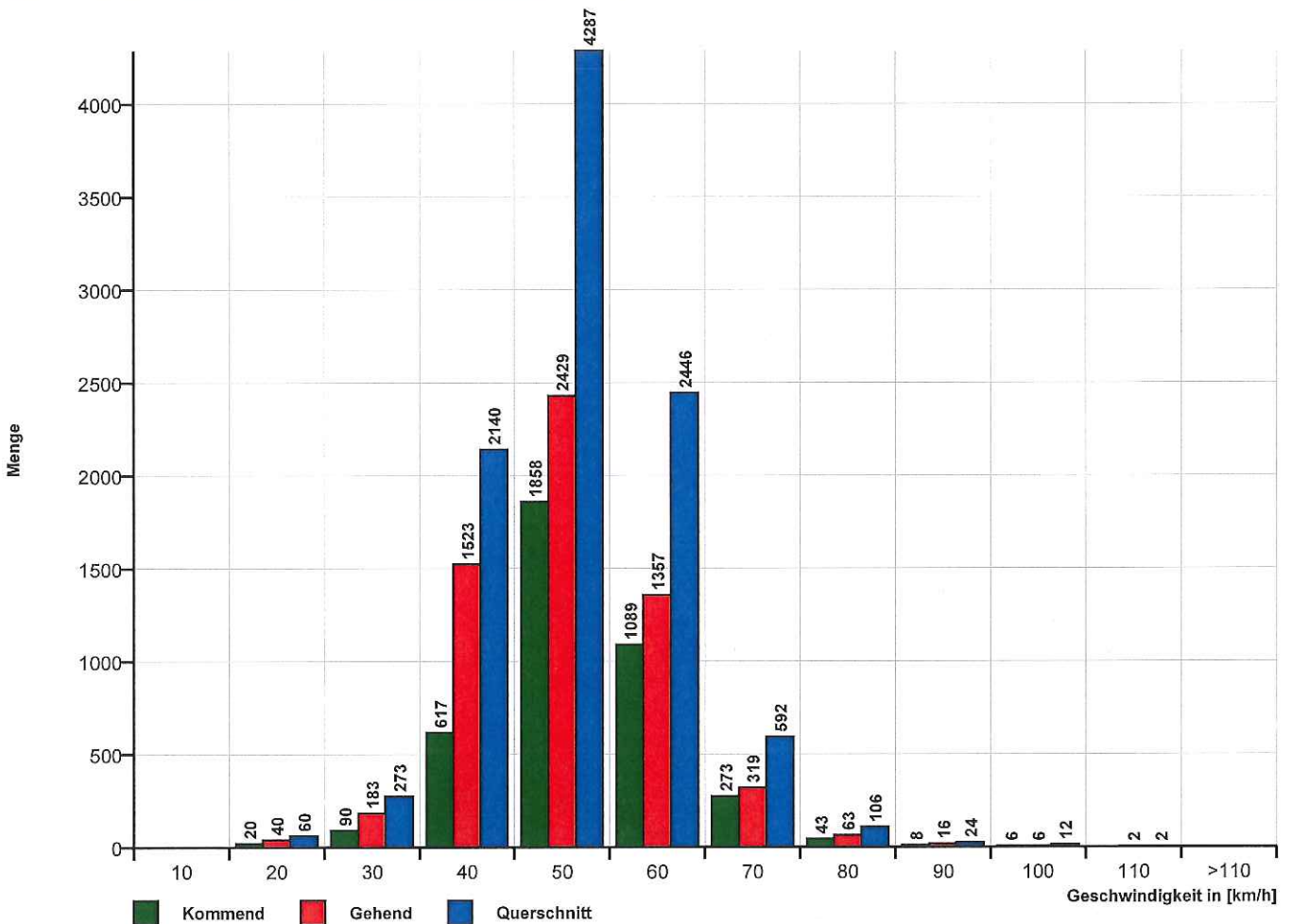

Autor	
Institution	Gemeinde Herzebrock-Clarholz
Abteilung	Ordnungsamt
Straße	Am Rathaus 1
PLZ	33442
Stadt	Herzebrock-Clarholz
Land	Deutschland
Ansprechpartner	Herr Reinhard Mainka
Telefon	+49-5245-444166
E-Mail	reinhard.mainka@gt-net.de

Erstellt mit **DataCollect Webreporter** Version 1.0 am 12.06.2018 12:22:16

Messstelle		Zeitbereich	
Name	Lindenstrasse	Startdatum	15.11.2016 00:00
Rtg. kommend (Name)		Enddatum	22.11.2016 23:59
Rtg. gehend (Name)		Tage	Mo, Di, Mi, Do, Fr, Sa, So
Vmax StVO	30	Zeitintervall	60 Minuten
Kommentar		Zeitfenster / Tag	00:00 - 23:59
Gerätetyp	SDR Traffic+		

Längen-Histogramm

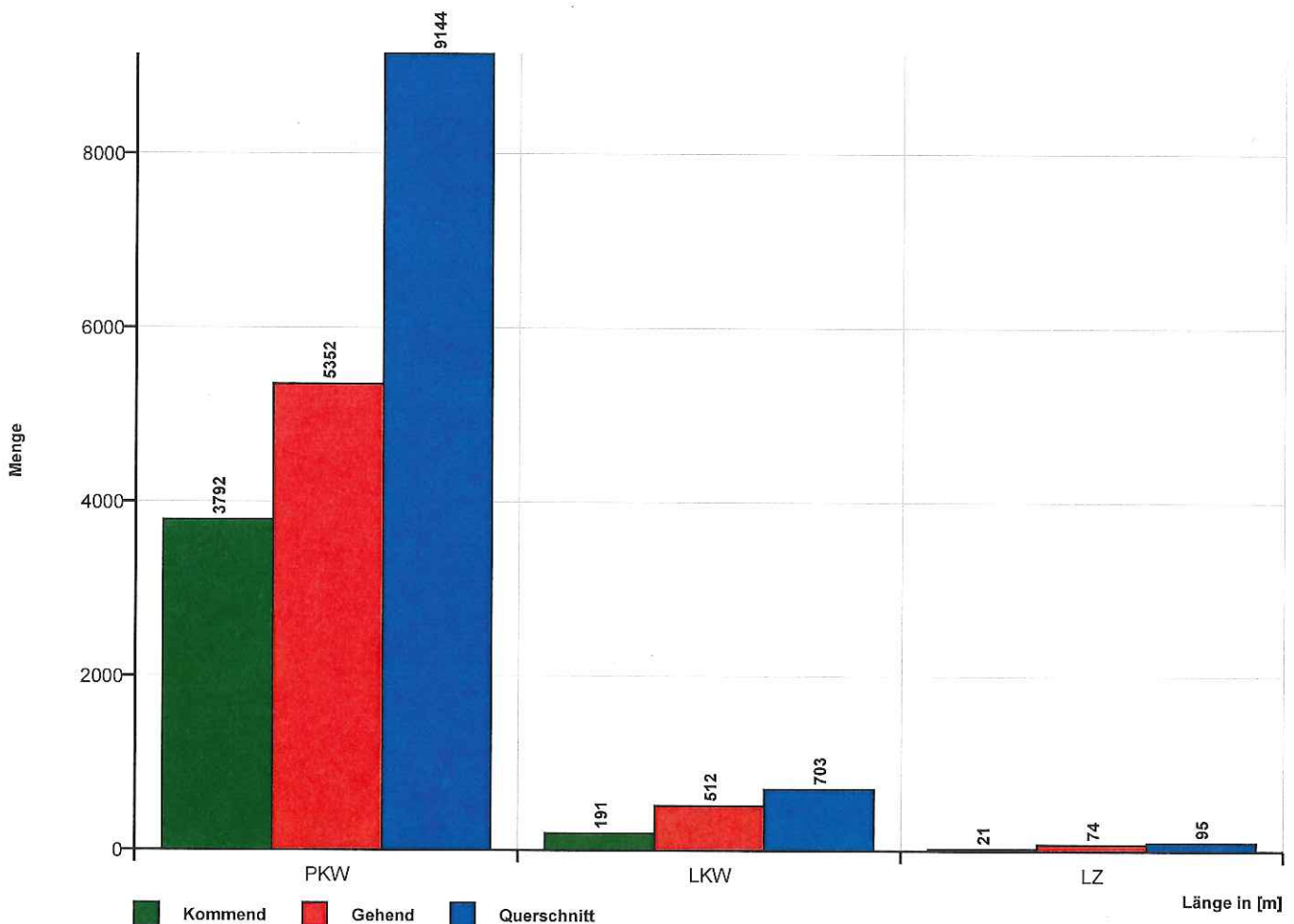

Zeit	Σ	PKW	LKW	LZ	70	20	30	40	50	60	70	80	90	100	110	>110	VMin	VAvg	VMax	V15	V50	V85
15.11.2016 00:00	4	4	0	0	0	0	0	0	2	2	0	0	0	0	0	0	44	50	57	44	53	57
15.11.2016 01:00	4	3	1	0	0	0	0	0	4	0	0	0	0	0	0	0	44	47	49	44	49	49
15.11.2016 02:00	1	1	0	0	0	0	0	1	0	0	0	0	0	0	0	0	38	38	38	38	38	38
15.11.2016 03:00	1	1	0	0	0	0	1	0	0	0	0	0	0	0	0	0	25	25	25	25	25	25
15.11.2016 04:00	7	6	1	0	0	0	0	0	4	1	1	1	0	0	0	0	42	56	79	45	50	70
15.11.2016 05:00	21	20	1	0	0	0	0	3	4	6	5	2	0	1	0	0	35	56	96	44	53	64
15.11.2016 06:00	46	44	2	0	0	0	1	5	20	16	3	1	0	0	0	0	30	50	71	41	50	59
15.11.2016 07:00	54	53	0	1	0	0	0	7	36	10	1	0	0	0	0	0	35	47	64	41	46	55
15.11.2016 08:00	46	42	4	0	0	0	1	9	29	7	0	0	0	0	0	0	25	44	55	38	45	51
15.11.2016 09:00	39	37	2	0	0	0	0	5	20	8	6	0	0	0	0	0	37	49	70	41	48	61
15.11.2016 10:00	46	43	2	1	0	0	0	10	20	11	5	0	0	0	0	0	31	48	67	39	46	60
15.11.2016 11:00	73	65	7	1	0	0	2	12	36	18	5	0	0	0	0	0	27	47	68	40	47	56
15.11.2016 12:00	46	42	4	0	0	0	0	8	19	16	3	0	0	0	0	0	33	49	68	39	50	58
15.11.2016 13:00	40	36	3	1	0	0	1	4	18	13	3	1	0	0	0	0	23	50	77	42	50	59
15.11.2016 14:00	59	57	2	0	0	0	1	8	29	18	3	0	0	0	0	0	26	48	68	40	48	56
15.11.2016 15:00	37	34	2	1	0	0	0	6	22	9	0	0	0	0	0	0	32	47	60	40	46	54
15.11.2016 16:00	78	74	4	0	0	0	1	16	38	17	4	1	0	1	0	0	30	47	92	38	46	53
15.11.2016 17:00	70	64	5	1	0	0	2	11	37	17	2	1	0	0	0	0	23	47	78	39	47	56
15.11.2016 18:00	35	35	0	0	0	1	1	6	10	16	1	0	0	0	0	0	20	48	68	38	50	57
15.11.2016 19:00	23	23	0	0	0	0	0	2	11	9	1	0	0	0	0	0	33	49	63	43	50	57
15.11.2016 20:00	11	9	2	0	0	0	0	2	7	2	0	0	0	0	0	0	32	46	54	33	48	53
15.11.2016 21:00	4	4	0	0	0	0	0	0	2	1	1	0	0	0	0	0	41	50	63	41	52	63
15.11.2016 22:00	3	3	0	0	0	0	0	0	2	1	0	0	0	0	0	0	46	50	55	46	48	55
15.11.2016 23:00	0	0	0	0	0	0	0	0	0	0	0	0	0	0	0	0	0	0	0	0	0	0

[Di, 15.Nov.]	Σ	PKW	LKW	LZ	70	20	30	40	50	60	70	80	90	100	110	>110	VMin	VAvg	VMax	V15	V50	V85
00:00-06:00	38	35	3	0	0	0	1	4	14	9	6	3	0	1	0	0	25	53	96	42	51	64
06:00-09:00	146	139	6	1	0	0	2	21	85	33	4	1	0	0	0	0	25	47	71	40	47	54
15:00-19:00	220	207	11	2	0	1	4	39	107	59	7	2	0	1	0	0	20	47	92	39	47	55
06:00-22:00	707	662	39	6	0	1	10	111	354	188	38	4	0	1	0	0	20	48	92	40	47	56
00:00-24:00	748	700	42	6	0	1	11	115	370	198	44	7	0	2	0	0	20	48	96	40	48	56

Zeit	Σ	PKW	LKW	LZ	10	20	30	40	50	60	70	80	90	100	110	>110	VMin	VAvg	VMax	V15	V50	V85
16.11.2016 00:00	2	2	0	0	0	0	0	0	2	0	0	0	0	0	0	0	43	46	48	43	48	48
16.11.2016 01:00	1	1	0	0	0	0	0	0	1	0	0	0	0	0	0	0	48	48	48	48	48	48
16.11.2016 02:00	1	1	0	0	0	0	1	0	0	0	0	0	0	0	0	0	28	28	28	28	28	28
16.11.2016 03:00	2	2	0	0	0	0	0	0	1	0	0	1	0	0	0	0	47	60	72	47	72	72
16.11.2016 04:00	4	4	0	0	0	0	0	1	1	0	1	1	0	0	0	0	38	58	75	38	69	75
16.11.2016 05:00	30	28	2	0	0	0	0	2	12	10	4	1	1	0	0	0	34	53	84	45	51	62
16.11.2016 06:00	44	43	1	0	0	0	1	6	20	14	3	0	0	0	0	0	25	48	67	40	48	57
16.11.2016 07:00	20	15	3	2	0	0	0	6	7	4	3	0	0	0	0	0	33	48	65	39	47	61
16.11.2016 08:00	43	41	2	0	0	0	1	6	15	17	4	0	0	0	0	0	28	50	69	40	49	59
16.11.2016 09:00	57	55	2	0	0	0	2	9	23	14	8	1	0	0	0	0	29	49	75	40	48	62
16.11.2016 10:00	57	53	2	2	0	0	1	12	30	7	6	1	0	0	0	0	26	47	72	38	47	57
16.11.2016 11:00	72	69	2	1	0	0	1	18	31	19	3	0	0	0	0	0	30	46	68	37	46	54
16.11.2016 12:00	70	63	6	1	0	0	1	15	31	20	3	0	0	0	0	0	29	47	67	38	45	56
16.11.2016 13:00	55	48	7	0	0	0	1	8	24	16	6	0	0	0	0	0	24	49	66	40	48	56
16.11.2016 14:00	92	86	5	1	0	1	2	24	29	26	9	1	0	0	0	0	19	47	73	37	48	60
16.11.2016 15:00	105	96	8	1	0	0	3	18	42	34	7	0	1	0	0	0	26	48	83	39	48	57
16.11.2016 16:00	118	109	8	1	0	0	4	27	53	26	8	0	0	0	0	0	26	46	70	36	47	55
16.11.2016 17:00	101	96	5	0	0	1	2	32	44	18	4	0	0	0	0	0	20	43	64	35	42	52
16.11.2016 18:00	83	80	3	0	0	0	3	19	44	12	5	0	0	0	0	0	24	45	70	37	44	55
16.11.2016 19:00	42	40	2	0	0	0	2	17	15	7	1	0	0	0	0	0	29	43	61	34	43	55
16.11.2016 20:00	25	24	1	0	0	0	0	8	11	6	0	0	0	0	0	0	33	45	60	38	46	54
16.11.2016 21:00	19	14	1	4	0	8	0	0	6	4	1	0	0	0	0	0	12	36	69	13	42	56
16.11.2016 22:00	4	4	0	0	0	0	0	1	2	1	0	0	0	0	0	0	39	47	60	39	46	60
16.11.2016 23:00	2	2	0	0	0	0	0	1	1	0	0	0	0	0	0	0	40	43	45	40	45	45

[Mi., 16 Nov.]	Σ	PKW	LKW	LZ	10	20	30	40	50	60	70	80	90	100	110	>110	VMin	VAvg	VMax	V15	V50	V85
00:00-06:00	40	38	2	0	0	0	1	3	17	10	5	3	1	0	0	0	28	53	84	45	50	69
06:00-09:00	107	99	6	2	0	0	2	18	42	35	10	0	0	0	0	0	25	49	69	40	48	58
15:00-19:00	407	381	24	2	0	1	12	96	183	90	24	0	1	0	0	0	20	46	83	37	45	55
06:00-22:00	1003	932	58	13	0	10	24	225	425	244	71	3	1	0	0	0	12	46	83	37	46	56
00:00-24:00	1049	976	60	13	0	10	25	230	445	255	76	6	2	0	0	0	12	47	84	37	46	57

Zeit	Σ	PKW	LKW	LZ	70	20	30	40	50	60	70	80	90	100	110	>110	VMin	VAvg	VMax	V15	V50	V85
17.11.2016 00:00	3	3	0	0	0	0	0	0	2	1	0	0	0	0	0	0	44	47	52	44	45	52
17.11.2016 01:00	3	3	0	0	0	2	0	0	1	0	0	0	0	0	0	0	12	25	49	12	13	49
17.11.2016 02:00	0	0	0	0	0	0	0	0	0	0	0	0	0	0	0	0	0	0	0	0	0	0
17.11.2016 03:00	1	1	0	0	0	0	0	1	0	0	0	0	0	0	0	0	33	33	33	33	33	33
17.11.2016 04:00	7	5	2	0	0	0	0	1	2	1	3	0	0	0	0	0	36	54	65	46	58	64
17.11.2016 05:00	41	39	1	1	0	0	1	1	15	13	8	0	2	0	1	0	29	56	102	45	53	66
17.11.2016 06:00	56	50	6	0	0	3	1	8	18	21	5	0	0	0	0	0	16	47	68	36	50	58
17.11.2016 07:00	102	96	5	1	0	0	1	22	56	18	3	2	0	0	0	0	29	46	74	38	46	52
17.11.2016 08:00	108	100	7	1	0	1	3	24	42	35	2	0	1	0	0	0	19	47	90	38	48	55
17.11.2016 09:00	77	67	9	1	0	1	3	18	27	21	6	1	0	0	0	0	18	47	72	37	47	56
17.11.2016 10:00	76	68	7	1	0	0	1	16	36	21	2	0	0	0	0	0	30	47	64	40	48	56
17.11.2016 11:00	108	99	6	3	0	3	4	18	54	20	8	1	0	0	0	0	15	46	73	38	45	57
17.11.2016 12:00	75	69	4	2	0	0	2	17	30	21	3	1	0	1	0	0	23	47	93	38	45	57
17.11.2016 13:00	71	63	8	0	0	0	4	14	28	17	7	0	1	0	0	0	23	48	86	39	46	59
17.11.2016 14:00	83	74	7	2	0	0	1	16	34	29	3	0	0	0	0	0	29	48	68	39	48	57
17.11.2016 15:00	131	117	12	2	0	1	8	22	61	33	4	2	0	0	0	0	19	46	79	38	46	55
17.11.2016 16:00	125	112	13	0	0	0	1	33	58	30	3	0	0	0	0	0	30	45	70	38	45	53
17.11.2016 17:00	109	100	8	1	0	1	2	24	52	25	4	1	0	0	0	0	19	46	73	39	46	54
17.11.2016 18:00	77	73	4	0	0	0	4	14	25	21	11	2	0	0	0	0	28	49	76	38	49	62
17.11.2016 19:00	51	48	3	0	0	2	2	8	20	14	2	3	0	0	0	0	18	47	77	37	48	57
17.11.2016 20:00	26	25	1	0	0	0	0	4	13	5	3	1	0	0	0	0	32	48	74	39	47	61
17.11.2016 21:00	27	25	2	0	0	0	0	7	11	4	3	2	0	0	0	0	34	49	72	39	45	61
17.11.2016 22:00	10	10	0	0	0	0	0	2	5	2	1	0	0	0	0	0	39	48	67	40	46	56
17.11.2016 23:00	2	2	0	0	0	0	0	0	2	0	0	0	0	0	0	0	43	45	46	43	46	46

[Do, 17 Nov.]	Σ	PKW	LKW	LZ	70	20	30	40	50	60	70	80	90	100	110	>110	VMin	VAvg	VMax	V15	V50	V85
00:00-06:00	55	51	3	1	0	2	1	3	20	15	11	0	2	0	1	0	12	53	102	42	52	65
06:00-09:00	266	246	18	2	0	4	5	54	116	74	10	2	1	0	0	0	16	47	90	38	47	56
15:00-19:00	442	402	37	3	0	2	15	93	196	109	22	5	0	0	0	0	19	46	79	38	46	55
06:00-22:00	1302	1186	102	14	0	12	37	265	565	335	69	16	2	1	0	0	15	47	93	38	46	56
00:00-24:00	1369	1249	105	15	0	14	38	270	592	352	81	16	4	1	1	0	12	47	102	38	46	56

Zeit	Σ	PKW	LKW	LZ	10	20	30	40	50	60	70	80	90	100	110	>110	VMin	VAvg	VMax	V15	V50	V85
18.11.2016 00:00	1	1	0	0	0	0	0	0	1	0	0	0	0	0	0	0	44	44	44	44	44	44
18.11.2016 01:00	2	1	1	0	0	0	0	1	1	0	0	0	0	0	0	0	38	43	47	38	47	47
18.11.2016 02:00	2	2	0	0	0	0	0	1	0	1	0	0	0	0	0	0	38	47	55	38	55	55
18.11.2016 03:00	2	2	0	0	0	0	0	0	2	0	0	0	0	0	0	0	47	49	50	47	50	50
18.11.2016 04:00	16	10	1	5	0	4	7	1	0	2	2	0	0	0	0	0	18	32	64	19	24	60
18.11.2016 05:00	54	48	3	3	0	7	0	2	14	16	12	3	0	0	0	0	13	50	79	38	54	63
18.11.2016 06:00	57	56	1	0	0	0	1	8	27	14	5	2	0	0	0	0	30	50	74	40	49	58
18.11.2016 07:00	92	85	5	2	0	0	1	19	41	25	4	2	0	0	0	0	25	48	73	39	47	56
18.11.2016 08:00	86	78	7	1	0	0	1	15	41	24	4	1	0	0	0	0	30	48	74	40	48	57
18.11.2016 09:00	78	71	6	1	0	0	1	15	34	22	6	0	0	0	0	0	29	48	67	39	48	54
18.11.2016 10:00	101	92	9	0	0	0	1	30	35	29	6	0	0	0	0	0	21	46	67	37	46	56
18.11.2016 11:00	113	103	9	1	0	1	0	23	55	24	6	4	0	0	0	0	18	48	77	39	46	58
18.11.2016 12:00	123	111	10	2	0	0	1	16	50	38	14	3	1	0	0	0	27	51	81	41	50	60
18.11.2016 13:00	120	109	8	3	0	1	1	16	53	41	6	1	1	0	0	0	13	48	82	41	48	57
18.11.2016 14:00	120	106	14	0	0	1	6	22	59	22	7	2	1	0	0	0	19	46	81	37	46	58
18.11.2016 15:00	175	156	17	2	0	2	8	50	72	39	4	0	0	0	0	0	18	44	65	36	43	54
18.11.2016 16:00	165	148	14	3	0	0	5	53	65	33	6	2	1	0	0	0	21	45	82	36	44	53
18.11.2016 17:00	111	103	8	0	0	2	4	38	38	22	6	1	0	0	0	0	18	44	73	35	43	54
18.11.2016 18:00	108	97	11	0	0	0	2	26	45	29	4	2	0	0	0	0	28	48	80	39	48	55
18.11.2016 19:00	46	43	1	2	0	0	1	20	11	12	2	0	0	0	0	0	23	44	65	35	44	53
18.11.2016 20:00	30	29	1	0	0	1	1	6	16	4	2	0	0	0	0	0	19	45	70	39	44	53
18.11.2016 21:00	11	11	0	0	0	0	0	3	3	5	0	0	0	0	0	0	36	47	58	38	47	57
18.11.2016 22:00	12	11	1	0	0	0	0	1	8	3	0	0	0	0	0	0	39	48	59	41	48	57
18.11.2016 23:00	7	7	0	0	0	0	0	2	2	3	0	0	0	0	0	0	38	48	58	40	50	55

[Fr, 18 Nov.]	Σ	PKW	LKW	LZ	10	20	30	40	50	60	70	80	90	100	110	>110	VMin	VAvg	VMax	V15	V50	V85
00:00-06:00	77	64	5	8	0	11	7	5	18	19	14	3	0	0	0	0	13	46	79	22	50	62
06:00-09:00	235	219	13	3	0	0	3	42	109	63	13	5	0	0	0	0	25	48	74	40	47	57
15:00-19:00	559	504	50	5	0	4	19	167	220	123	20	5	1	0	0	0	18	45	82	36	44	54
06:00-22:00	1536	1398	121	17	0	8	34	360	645	383	82	20	4	0	0	0	13	47	82	38	46	56
00:00-24:00	1632	1480	127	25	0	19	41	368	673	408	96	23	4	0	0	0	13	47	82	38	46	56

Zeit	Σ	PKW	LKW	L2	10	20	30	40	50	60	70	80	90	100	110	>110	VMin	Vavg	VMax	V75	V50	V85
19.11.2016 00:00	12	12	0	0	0	0	1	3	2	3	1	1	0	1	0	0	22	52	93	34	51	78
19.11.2016 01:00	5	4	1	0	0	0	0	2	3	0	0	0	0	0	0	0	35	41	46	35	41	46
19.11.2016 02:00	6	5	1	0	0	0	0	4	2	0	0	0	0	0	0	0	35	39	47	35	37	47
19.11.2016 03:00	6	6	0	0	0	0	0	1	3	2	0	0	0	0	0	0	40	48	54	40	49	54
19.11.2016 04:00	4	3	1	0	0	0	0	0	0	2	2	0	0	0	0	0	58	60	62	58	61	62
19.11.2016 05:00	17	17	0	0	0	0	0	1	3	10	1	1	0	1	0	0	35	56	95	45	54	67
19.11.2016 06:00	18	16	2	0	0	0	0	2	2	9	5	0	0	0	0	0	35	55	70	41	56	67
19.11.2016 07:00	19	19	0	0	0	0	0	2	7	10	0	0	0	0	0	0	38	50	59	43	51	58
19.11.2016 08:00	58	55	3	0	0	0	2	12	24	17	1	1	1	0	0	0	30	47	81	37	46	55
19.11.2016 09:00	80	78	2	0	0	0	1	13	35	23	8	0	0	0	0	0	29	48	66	40	48	58
19.11.2016 10:00	137	129	7	1	0	1	8	43	57	25	3	0	0	0	0	0	17	43	63	35	44	53
19.11.2016 11:00	141	131	8	2	0	0	6	35	62	32	4	2	0	0	0	0	26	45	79	36	43	53
19.11.2016 12:00	145	141	4	0	0	1	2	34	71	30	6	1	0	0	0	0	20	46	72	38	46	55
19.11.2016 13:00	103	96	6	1	0	0	1	27	43	26	5	1	0	0	0	0	30	47	73	38	47	57
19.11.2016 14:00	115	113	2	0	0	2	8	32	45	25	3	0	0	0	0	0	18	44	69	35	45	54
19.11.2016 15:00	102	96	6	0	0	0	6	35	43	10	7	1	0	0	0	0	22	44	71	34	43	53
19.11.2016 16:00	86	81	5	0	0	0	6	27	33	16	4	0	0	0	0	0	25	44	69	35	43	55
19.11.2016 17:00	91	85	5	1	0	0	1	31	40	14	4	1	0	0	0	0	26	44	71	36	44	52
19.11.2016 18:00	82	79	3	0	0	0	3	20	33	21	4	1	0	0	0	0	27	47	73	38	46	56
19.11.2016 19:00	63	61	2	0	0	0	3	20	27	11	0	0	1	1	0	0	26	45	98	37	45	52
19.11.2016 20:00	27	24	3	0	0	0	0	6	8	6	2	0	2	2	1	0	31	55	107	40	46	84
19.11.2016 21:00	20	20	0	0	0	0	0	3	7	3	3	2	2	0	0	0	33	54	84	41	51	75
19.11.2016 22:00	12	11	1	0	0	0	0	5	4	0	1	1	1	0	0	0	31	48	84	33	43	73
19.11.2016 23:00	13	12	1	0	0	0	0	4	7	1	1	0	0	0	0	0	31	45	61	36	45	54

[Sa, 19 Nov.]	Σ	PKW	LKW	L2	10	20	30	40	50	60	70	80	90	100	110	>110	VMin	Vavg	VMax	V75	V50	V85
00:00-06:00	50	47	3	0	0	0	1	11	13	17	4	2	0	2	0	0	22	51	95	37	51	61
06:00-09:00	95	90	5	0	0	0	2	16	33	36	6	1	1	0	0	0	30	49	81	38	49	58
15:00-19:00	361	341	19	1	0	0	16	113	149	61	19	3	0	0	0	0	22	45	73	36	44	54
06:00-22:00	1287	1224	58	5	0	4	47	342	537	278	59	10	6	3	1	0	17	46	107	37	45	55
00:00-24:00	1362	1294	63	5	0	4	48	362	561	296	65	13	7	5	1	0	17	46	107	37	45	55

Zeit	Σ	PKW	LKW	LZ	10	20	30	40	50	60	70	80	90	100	110	>110	VMin	VAvg	VMax	V15	V50	V85
20.11.2016 00:00	16	14	2	0	0	0	0	4	9	3	0	0	0	0	0	0	37	45	60	37	45	54
20.11.2016 01:00	10	10	0	0	0	0	0	2	4	2	1	0	0	1	0	0	36	53	96	38	49	62
20.11.2016 02:00	6	6	0	0	0	0	0	4	1	1	0	0	0	0	0	0	34	41	51	34	40	51
20.11.2016 03:00	3	2	1	0	0	0	0	1	0	1	1	0	0	0	0	0	32	51	64	32	58	64
20.11.2016 04:00	7	5	2	0	0	0	0	1	1	4	1	0	0	0	0	0	27	53	69	50	54	59
20.11.2016 05:00	3	3	0	0	0	0	0	0	0	0	2	1	0	0	0	0	63	66	73	63	63	73
20.11.2016 06:00	1	1	0	0	0	0	0	0	0	0	1	0	0	0	0	0	69	69	69	69	69	69
20.11.2016 07:00	9	9	0	0	0	0	1	4	2	1	1	0	0	0	0	0	21	41	62	34	40	60
20.11.2016 08:00	28	27	1	0	0	0	1	4	10	6	7	0	0	0	0	0	22	50	70	40	50	65
20.11.2016 09:00	66	64	2	0	0	0	2	11	25	20	6	2	0	0	0	0	27	49	80	38	48	58
20.11.2016 10:00	63	63	0	0	0	0	0	13	35	8	7	0	0	0	0	0	31	47	67	39	46	58
20.11.2016 11:00	53	52	1	0	0	0	0	13	26	11	2	1	0	0	0	0	33	46	76	38	47	53
20.11.2016 12:00	49	46	3	0	0	0	1	8	23	12	5	0	0	0	0	0	30	48	69	39	46	57
20.11.2016 13:00	59	56	3	0	0	1	6	13	23	10	5	1	0	0	0	0	19	45	72	31	45	58
20.11.2016 14:00	78	72	6	0	0	0	3	22	32	19	2	0	0	0	0	0	23	45	68	36	46	55
20.11.2016 15:00	66	61	5	0	0	0	3	22	27	12	2	0	0	0	0	0	22	43	66	35	43	53
20.11.2016 16:00	63	60	3	0	0	0	2	28	17	14	1	1	0	0	0	0	26	44	76	35	41	52
20.11.2016 17:00	56	53	3	0	0	0	1	13	25	14	2	1	0	0	0	0	22	47	73	37	47	55
20.11.2016 18:00	58	53	5	0	0	0	2	10	18	18	6	3	1	0	0	0	28	50	86	40	50	62
20.11.2016 19:00	41	36	5	0	0	0	2	5	17	13	3	0	1	0	0	0	28	49	86	38	48	59
20.11.2016 20:00	10	10	0	0	0	0	3	1	4	0	1	1	0	0	0	0	23	43	80	26	42	64
20.11.2016 21:00	9	9	0	0	0	0	0	0	3	5	0	1	0	0	0	0	42	53	77	44	54	56
20.11.2016 22:00	3	3	0	0	0	0	0	0	2	1	0	0	0	0	0	0	43	50	60	43	47	60
20.11.2016 23:00	1	1	0	0	0	0	0	0	1	0	0	0	0	0	0	0	47	47	47	47	47	47

[So, 20 Nov.]	Σ	PKW	LKW	LZ	10	20	30	40	50	60	70	80	90	100	110	>110	VMin	VAvg	VMax	V15	V50	V85
00:00-06:00	45	40	5	0	0	0	1	11	15	11	5	1	0	1	0	0	27	49	96	37	47	62
06:00-09:00	38	37	1	0	0	0	2	8	12	7	9	0	0	0	0	0	21	49	70	36	47	65
15:00-19:00	243	227	16	0	0	0	8	73	87	58	11	5	1	0	0	0	22	46	86	36	44	55
06:00-22:00	709	672	37	0	0	1	27	167	287	163	51	11	2	0	0	0	19	47	86	37	46	56
00:00-24:00	758	716	42	0	0	1	28	178	305	175	56	12	2	1	0	0	19	47	96	37	46	57

Zeit	Σ	PKW	LKW	LZ	10	20	30	40	50	60	70	80	90	100	110	>110	VMin	VAv9	VMax	V15	V50	V85
21.11.2016 00:00	0	0	0	0	0	0	0	0	0	0	0	0	0	0	0	0	0	0	0	0	0	0
21.11.2016 01:00	0	0	0	0	0	0	0	0	0	0	0	0	0	0	0	0	0	0	0	0	0	0
21.11.2016 02:00	2	2	0	0	0	0	0	1	1	0	0	0	0	0	0	0	36	41	46	36	46	46
21.11.2016 03:00	2	2	0	0	0	0	0	0	2	0	0	0	0	0	0	0	46	48	50	46	50	50
21.11.2016 04:00	8	7	1	0	0	0	1	1	3	1	2	0	0	0	0	0	29	49	67	34	50	64
21.11.2016 05:00	66	60	4	2	0	0	1	5	22	24	10	3	1	0	0	0	27	53	89	43	53	63
21.11.2016 06:00	103	88	13	2	0	0	2	9	45	35	12	0	0	0	0	0	27	50	70	43	50	59
21.11.2016 07:00	145	131	12	2	0	1	6	30	68	36	4	0	0	0	0	0	19	45	63	38	45	55
21.11.2016 08:00	103	92	10	1	0	0	1	17	48	25	11	0	0	1	0	0	28	48	95	39	47	58
21.11.2016 09:00	118	111	7	0	0	2	3	32	51	25	5	0	0	0	0	0	17	45	70	35	45	53
21.11.2016 10:00	67	65	1	1	0	0	7	15	28	16	1	0	0	0	0	0	24	44	62	37	44	54
21.11.2016 11:00	83	75	8	0	0	1	4	16	41	20	1	0	0	0	0	0	19	45	65	37	46	54
21.11.2016 12:00	79	73	6	0	0	1	0	21	31	20	5	1	0	0	0	0	20	46	76	38	46	56
21.11.2016 13:00	89	82	5	2	0	1	3	15	36	27	5	1	0	1	0	0	20	48	99	39	47	59
21.11.2016 14:00	110	104	5	1	0	0	2	18	50	29	10	1	0	0	0	0	28	48	71	40	48	57
21.11.2016 15:00	110	99	10	1	0	0	2	16	52	30	7	3	0	0	0	0	26	49	73	40	48	58
21.11.2016 16:00	110	103	7	0	0	0	2	25	53	27	1	2	0	0	0	0	26	46	77	38	45	56
21.11.2016 17:00	143	133	9	1	0	0	4	35	63	33	7	1	0	0	0	0	22	46	72	38	45	54
21.11.2016 18:00	84	78	6	0	0	0	2	29	33	16	3	0	1	0	0	0	28	45	83	37	45	54
21.11.2016 19:00	51	48	3	0	0	0	3	9	23	13	3	0	0	0	0	0	25	46	66	37	47	56
21.11.2016 20:00	25	22	3	0	0	0	3	6	11	3	2	0	0	0	0	0	27	44	68	36	42	52
21.11.2016 21:00	23	23	0	0	0	0	0	8	6	6	2	1	0	0	0	0	35	48	73	38	47	56
21.11.2016 22:00	13	13	0	0	0	1	0	3	3	4	1	1	0	0	0	0	20	48	79	38	47	61
21.11.2016 23:00	1	1	0	0	0	0	1	0	0	0	0	0	0	0	0	0	29	29	29	29	29	29

[Mo, 21 Nov.]	Σ	PKW	LKW	LZ	10	20	30	40	50	60	70	80	90	100	110	>110	VMin	VAv9	VMax	V15	V50	V85
00:00-06:00	78	71	5	2	0	0	2	7	28	25	12	3	1	0	0	0	27	53	89	42	53	63
06:00-09:00	351	311	35	5	0	1	9	56	161	96	27	0	0	1	0	0	19	48	95	39	47	58
15:00-19:00	447	413	32	2	0	0	10	105	201	106	18	6	1	0	0	0	22	47	83	38	46	55
06:00-22:00	1443	1327	105	11	0	6	44	301	639	361	79	10	1	2	0	0	17	47	99	38	46	56
00:00-24:00	1535	1412	110	13	0	7	47	311	670	390	92	14	2	2	0	0	17	47	99	38	46	56

Zeit	Σ	PKW	LKW	LZ	10	20	30	40	50	60	70	80	90	100	110	>110	VMin	VAvg	VMax	V15	V50	V85
22.11.2016 00:00	1	1	0	0	0	0	0	0	1	0	0	0	0	0	0	0	42	42	42	42	42	42
22.11.2016 01:00	3	3	0	0	0	0	0	0	2	0	1	0	0	0	0	0	47	54	66	47	50	66
22.11.2016 02:00	3	3	0	0	0	0	0	1	2	0	0	0	0	0	0	0	37	43	47	37	44	47
22.11.2016 03:00	2	2	0	0	0	0	0	0	2	0	0	0	0	0	0	0	44	45	45	44	45	45
22.11.2016 04:00	9	8	1	0	0	0	1	0	3	4	1	0	0	0	0	0	30	51	66	41	51	60
22.11.2016 05:00	66	60	6	0	0	0	1	0	20	24	13	6	2	0	0	0	22	56	88	46	54	69
22.11.2016 06:00	101	90	11	0	0	0	2	12	41	36	8	2	0	0	0	0	25	50	79	41	49	58
22.11.2016 07:00	131	120	9	2	0	0	0	32	62	31	6	0	0	0	0	0	31	46	66	38	46	55
22.11.2016 08:00	105	98	7	0	0	0	0	20	46	33	5	1	0	0	0	0	32	48	73	39	48	55
22.11.2016 09:00	75	68	6	1	0	1	1	18	35	16	4	0	0	0	0	0	15	45	65	37	44	55
22.11.2016 10:00	89	72	14	3	0	0	3	24	39	19	4	0	0	0	0	0	25	45	66	36	44	55
22.11.2016 11:00	84	75	8	1	0	0	4	28	34	17	1	0	0	0	0	0	21	44	62	35	44	55
22.11.2016 12:00	80	66	12	2	0	0	3	16	43	12	5	1	0	0	0	0	24	45	71	38	44	55
22.11.2016 13:00	73	56	14	3	0	1	0	11	32	19	8	1	0	1	0	0	20	49	97	40	46	60
22.11.2016 14:00	108	90	16	2	0	0	4	19	49	32	4	0	0	0	0	0	21	46	70	37	47	55
22.11.2016 15:00	111	95	14	2	0	2	3	26	45	29	5	0	1	0	0	0	14	46	87	36	47	55
22.11.2016 16:00	127	116	9	2	0	0	5	24	63	30	5	0	0	0	0	0	26	46	68	38	45	56
22.11.2016 17:00	126	116	10	0	0	0	1	32	58	31	3	1	0	0	0	0	28	46	75	37	46	53
22.11.2016 18:00	71	66	5	0	0	0	4	15	38	10	4	0	0	0	0	0	24	45	67	37	45	53
22.11.2016 19:00	58	51	7	0	0	0	3	11	26	16	1	1	0	0	0	0	24	46	72	38	47	55
22.11.2016 20:00	39	35	4	0	0	0	0	13	17	7	1	1	0	0	0	0	31	45	73	36	44	54
22.11.2016 21:00	15	14	1	0	0	0	0	2	9	2	2	0	0	0	0	0	36	49	66	43	47	55
22.11.2016 22:00	9	9	0	0	0	0	0	2	3	3	0	1	0	0	0	0	36	48	75	37	42	55
22.11.2016 23:00	3	3	0	0	0	0	0	0	1	1	1	0	0	0	0	0	42	51	61	42	51	61

[Di, 22 Nov.]	Σ	PKW	LKW	LZ	10	20	30	40	50	60	70	80	90	100	110	>110	VMin	VAvg	VMax	V15	V50	V85
00:00-06:00	84	77	7	0	0	0	2	1	30	28	15	6	2	0	0	0	22	55	88	44	53	66
06:00-09:00	338	309	27	2	0	0	2	64	150	100	19	3	0	0	0	0	25	48	79	39	47	56
15:00-19:00	435	393	38	4	0	2	13	97	204	100	17	1	1	0	0	0	14	46	87	37	46	55
06:00-22:00	1393	1228	147	18	0	4	33	303	637	340	66	8	1	1	0	0	14	46	97	38	46	55
00:00-24:00	1489	1317	154	18	0	4	35	306	671	372	82	15	3	1	0	0	14	47	97	38	46	56