

Autor

Institution	Gemeinde Herzebrock-Clarholz
Abteilung	Ordnungsamt
Straße	Am Rathaus 1
PLZ	33442
Stadt	Herzebrock-Clarholz
Land	Deutschland
Ansprechpartner	Herr Reinhard Mainka
Telefon	+49-5245-444166
E-Mail	reinhard.mainka@gt-net.de

Erstellt mit **DataCollect Webreporter** Version 1.0 am 27.11.2017 14:33:19

Messstelle

Name	Schulstrae
Rtg. kommend (Name)	FR Holzhofstr.
Rtg. gehend (Name)	FR St.Norbert-St
Vmax StVO	30
Kommentar	
Gerätetyp	SDR Traffic+

Zeitbereich

Startdatum	17.11.2017 00:00
Enddatum	26.11.2017 23:59
Tage	Mo, Di, Mi, Do, Fr, Sa, So
Zeitintervall	60 Minuten
Zeitfenster / Tag	00:00 - 23:59

Längenklassen [L in m]

Querschnitt		FR Holzhofstr.				FR St.Norbert-St			
Zeit	Σ	Σ	PKW	LKW	LZ	Σ	PKW	LKW	LZ
00:00-06:00	322	137	128	4	5	185	185	0	0
06:00-09:00	2127	929	875	15	39	1198	1141	44	13
15:00-19:00	4766	2112	2037	37	38	2654	2604	32	18
06:00-22:00	13928	6151	5903	113	135	7777	7583	159	35
00:00-24:00	14495	6385	6127	118	140	8110	7916	159	35

Geschwindigkeitskennzahlen [V in km/h]

	Vmin	Vmax	Vavg	V15	V50	V85	Vexc %
Querschnitt	7	87	36	26	36	45	75.8
FR Holzhofstr.	9	87	36	24	37	45	74.1
FR St.Norbert-St	7	78	36	27	36	45	77.1

Beschreibungen

Vmin: Minimale Geschwindigkeit

Vmax: Maximale Geschwindigkeit

Vavg: Durchschnittliche Geschwindigkeit

V15: Grenzgeschwindigkeit für die ersten 15% der Fahrzeuge

V50: Grenzgeschwindigkeit für die ersten 50% der Fahrzeuge

V85: Grenzgeschwindigkeit für die ersten 85% der Fahrzeuge

Vexc %: Geschwindigkeitsüberschreitung in %

Autor

Institution	Gemeinde Herzebrock-Clarholz
Abteilung	Ordnungsamt
Straße	Am Rathaus 1
PLZ	33442
Stadt	Herzebrock-Clarholz
Land	Deutschland
Ansprechpartner	Herr Reinhard Mainka
Telefon	+49-5245-444166
E-Mail	reinhard.mainka@gt-net.de

Erstellt mit **DataCollect Webreporter** Version 1.0 am 27.11.2017 14:33:19

Messtelle

Name	Schulstrae
Rtg. kommend (Name)	FR Holzhofstr.
Rtg. gehend (Name)	FR St.Norbert-St
Vmax StVO	30
Kommentar	
Gerätetyp	SDR Traffic+

Zeitbereich

Startdatum	17.11.2017 00:00
Enddatum	26.11.2017 23:59
Tage	Mo, Di, Mi, Do, Fr, Sa, So
Zeitintervall	60 Minuten
Zeitfenster / Tag	00:00 - 23:59

Verkehrsmengen Ganglinie

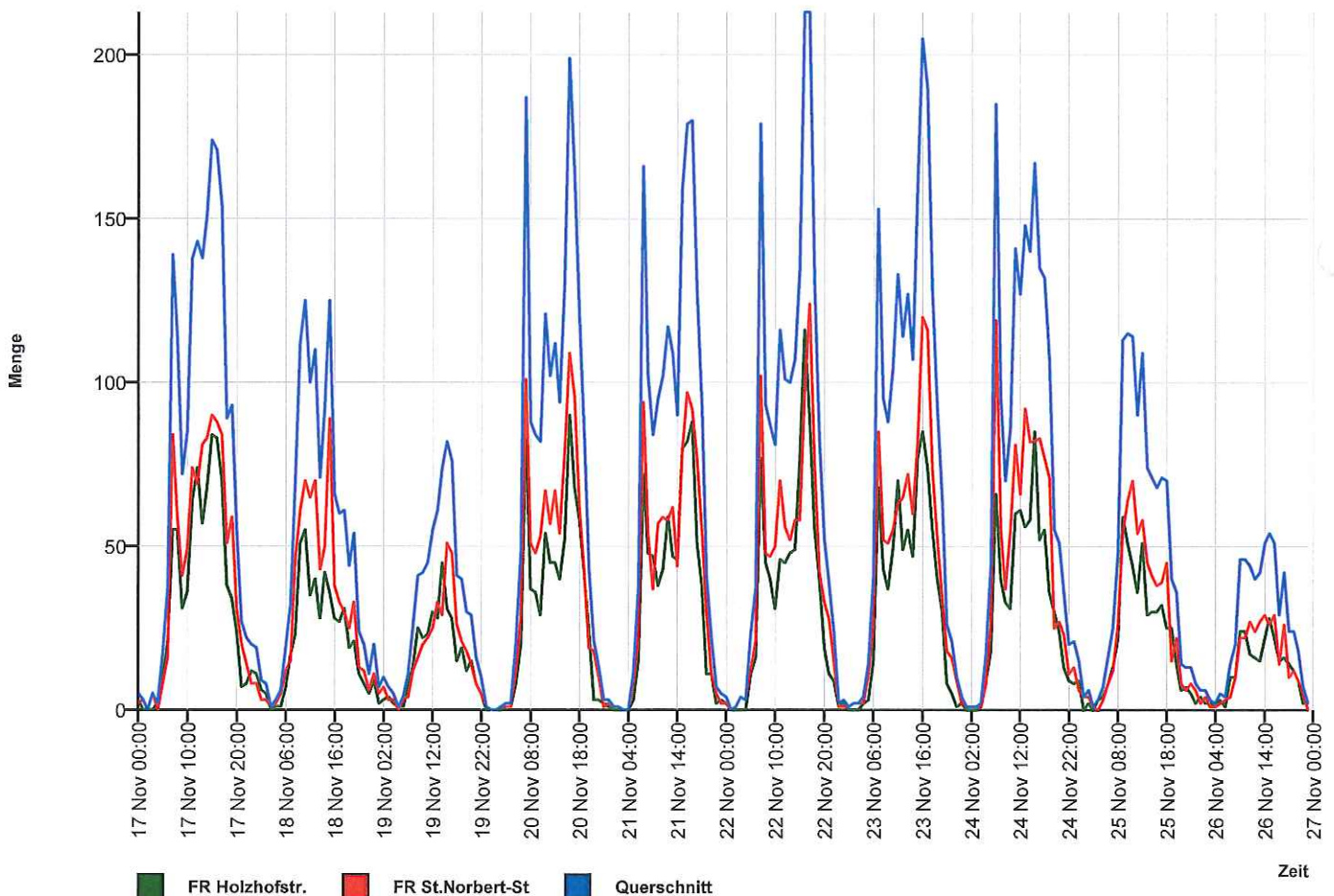

Autor

Institution	Gemeinde Herzebrock-Clarholz
Abteilung	Ordnungsamt
Straße	Am Rathaus 1
PLZ	33442
Stadt	Herzebrock-Clarholz
Land	Deutschland
Ansprechpartner	Herr Reinhard Mainka
Telefon	+49-5245-444166
E-Mail	reinhard.mainka@gt-net.de

Erstellt mit **DataCollect Webreporter** Version 1.0 am 27.11.2017 14:33:19

Messstelle

Name	Schulstrae
Rtg. kommend (Name)	FR Holzhofstr.
Rtg. gehend (Name)	FR St.Norbert-St
Vmax StVO	30
Kommentar	
Gerätetyp	SDR Traffic+

Zeitbereich

Startdatum	17.11.2017 00:00
Enddatum	26.11.2017 23:59
Tage	Mo, Di, Mi, Do, Fr, Sa, So
Zeitintervall	60 Minuten
Zeitfenster / Tag	00:00 - 23:59

Geschwindigkeits-Histogramm

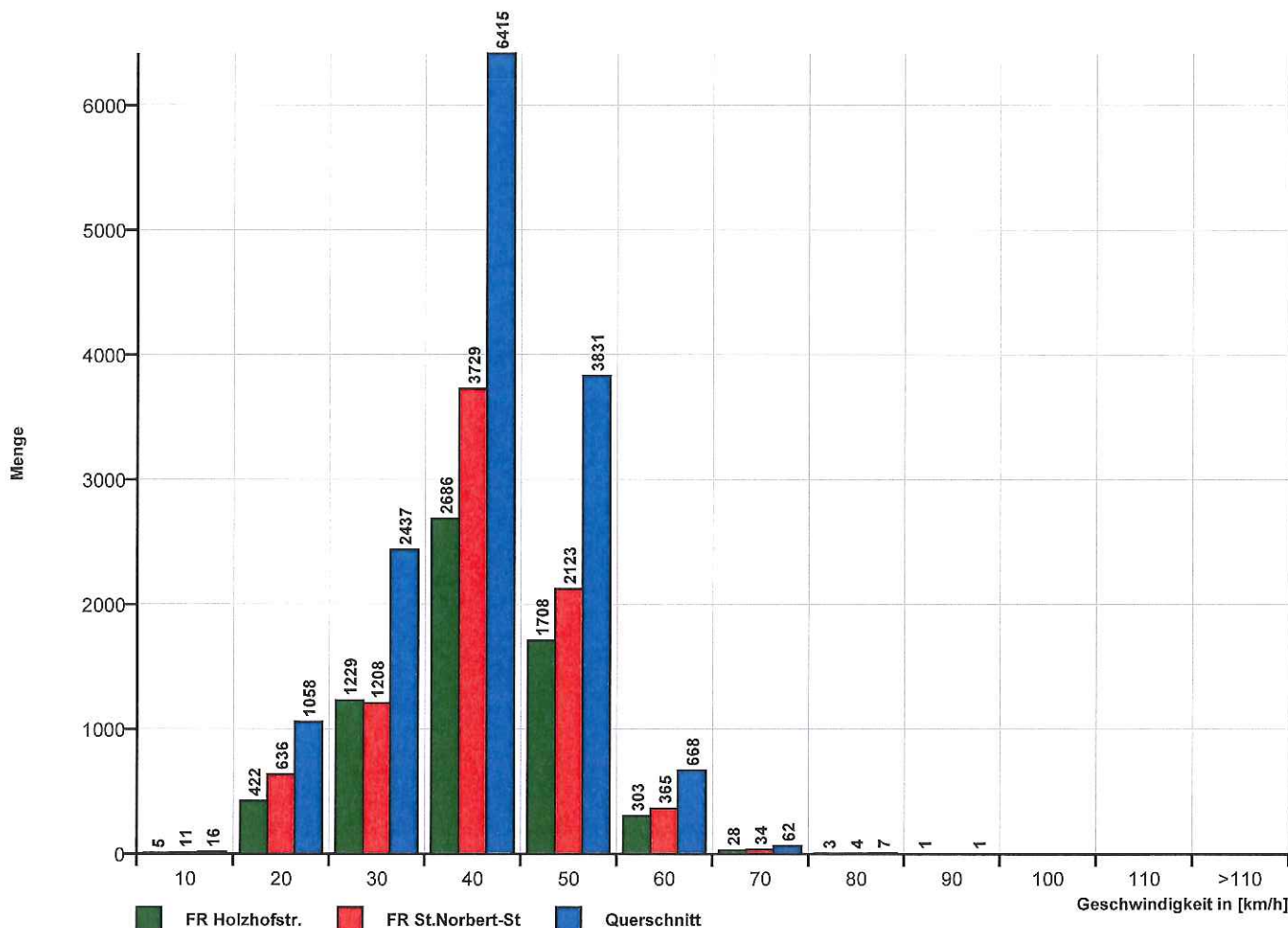

Autor

Institution	Gemeinde Herzebrock-Clarholz
Abteilung	Ordnungsamt
Straße	Am Rathaus 1
PLZ	33442
Stadt	Herzebrock-Clarholz
Land	Deutschland
Ansprechpartner	Herr Reinhard Mainka
Telefon	+49-5245-444166
E-Mail	reinhard.mainka@gt-net.de

Erstellt mit **DataCollect Webreporter** Version 1.0 am 27.11.2017 14:33:19

Messstelle

Name	Schulstrae
Rtg. kommend (Name)	FR Holzhofstr.
Rtg. gehend (Name)	FR St.Norbert-St
Vmax StVO	30
Kommentar	
Gerätetyp	SDR Traffic+

Zeitbereich

Startdatum	17.11.2017 00:00
Enddatum	26.11.2017 23:59
Tage	Mo, Di, Mi, Do, Fr, Sa, So
Zeitintervall	60 Minuten
Zeitfenster / Tag	00:00 - 23:59

Längen-Histogramm

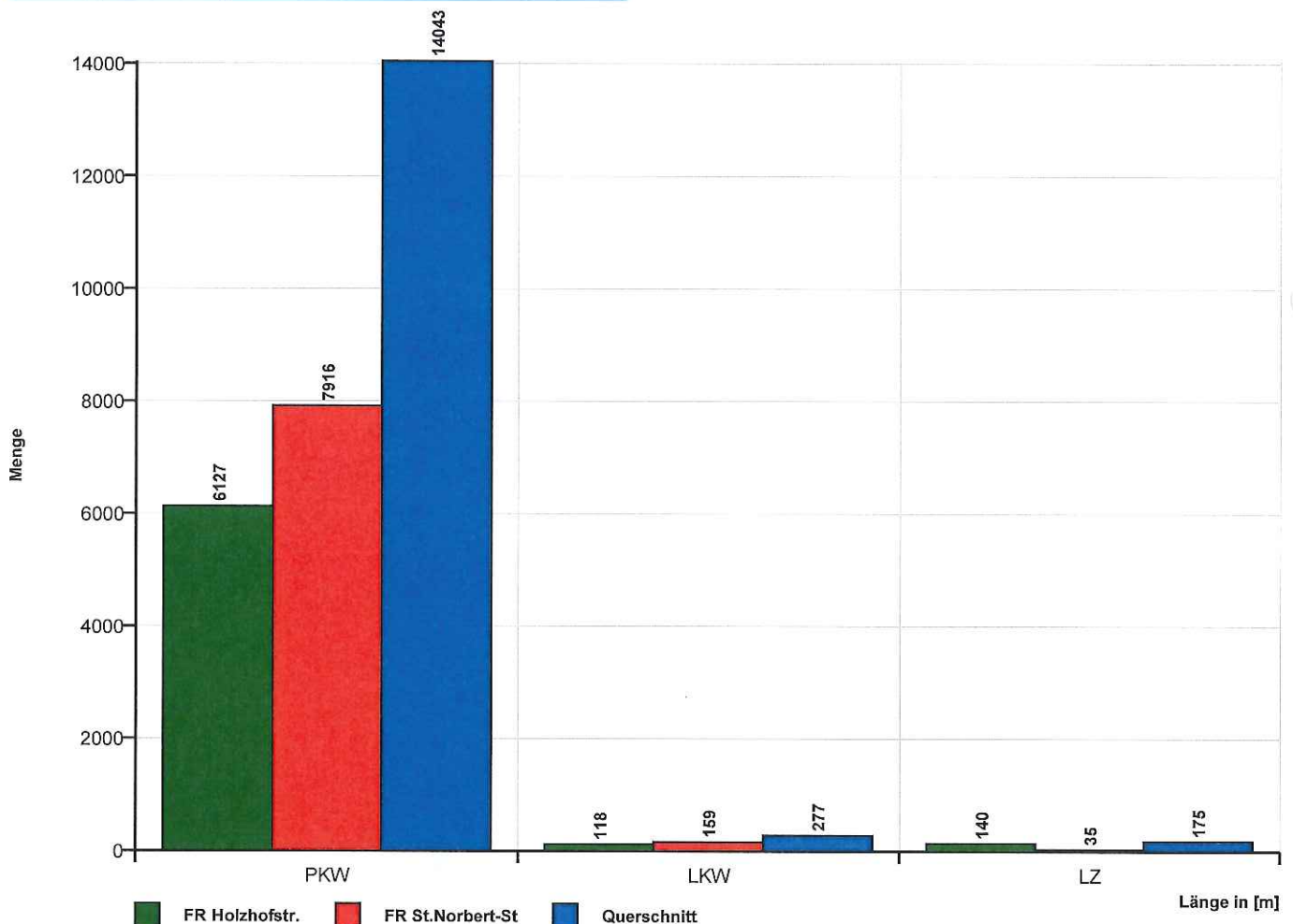

Zeit	Σ	PKW	LKW	LZ	10	20	30	40	50	60	70	80	90	100	110	>110	VMin	VAvg	VMax	V15	V50	V85
17.11.2017 00:00	5	5	0	0	0	0	1	1	1	2	0	0	0	0	0	0	29	44	59	29	43	59
17.11.2017 01:00	3	3	0	0	0	0	1	1	1	0	0	0	0	0	0	0	30	38	46	30	39	46
17.11.2017 02:00	0	0	0	0	0	0	0	0	0	0	0	0	0	0	0	0	0	0	0	0	0	0
17.11.2017 03:00	5	5	0	0	0	1	2	2	0	0	0	0	0	0	0	0	19	29	38	19	26	38
17.11.2017 04:00	2	1	1	0	0	0	1	0	1	0	0	0	0	0	0	0	23	35	47	23	47	47
17.11.2017 05:00	17	16	0	1	0	2	4	4	5	2	0	0	0	0	0	0	16	36	55	22	36	48
17.11.2017 06:00	37	33	0	4	0	5	9	13	10	0	0	0	0	0	0	0	17	33	48	21	34	43
17.11.2017 07:00	139	129	6	4	0	9	42	67	19	2	0	0	0	0	0	0	11	33	58	25	33	41
17.11.2017 08:00	114	110	2	2	0	6	19	69	17	3	0	0	0	0	0	0	17	35	55	29	36	42
17.11.2017 09:00	72	69	3	0	0	4	15	32	16	5	0	0	0	0	0	0	14	36	56	28	36	45
17.11.2017 10:00	85	82	3	0	0	11	16	28	26	4	0	0	0	0	0	0	11	35	53	21	37	46
17.11.2017 11:00	138	134	1	3	0	14	35	61	27	1	0	0	0	0	0	0	14	33	54	22	34	41
17.11.2017 12:00	143	137	3	3	0	14	18	76	35	0	0	0	0	0	0	0	13	35	50	23	36	43
17.11.2017 13:00	138	130	2	6	0	7	15	75	33	8	0	0	0	0	0	0	12	37	58	30	38	44
17.11.2017 14:00	151	146	4	1	0	19	29	64	37	2	0	0	0	0	0	0	13	34	54	21	35	44
17.11.2017 15:00	174	169	1	4	0	22	37	73	37	4	1	0	0	0	0	0	13	34	66	21	35	44
17.11.2017 16:00	171	164	4	3	0	16	38	69	42	6	0	0	0	0	0	0	13	35	55	21	37	44
17.11.2017 17:00	154	151	3	0	0	16	27	60	47	4	0	0	0	0	0	0	12	35	51	23	37	44
17.11.2017 18:00	89	88	1	0	0	8	12	44	19	4	2	0	0	0	0	0	11	36	67	24	37	45
17.11.2017 19:00	93	92	1	0	0	8	17	43	21	3	1	0	0	0	0	0	16	35	64	23	34	45
17.11.2017 20:00	55	54	1	0	1	9	7	21	11	6	0	0	0	0	0	0	7	34	56	20	35	49
17.11.2017 21:00	27	27	0	0	0	5	4	9	7	2	0	0	0	0	0	0	11	34	53	20	36	47
17.11.2017 22:00	22	22	0	0	0	4	4	5	6	2	0	1	0	0	0	0	13	36	72	20	38	48
17.11.2017 23:00	20	20	0	0	0	2	6	4	5	3	0	0	0	0	0	0	17	36	59	22	38	51

[Fr, 17 Nov.]	Σ	PKW	LKW	LZ	10	20	30	40	50	60	70	80	90	100	110	>110	VMin	VAvg	VMax	V15	V50	V85
00:00-06:00	32	30	1	1	1	0	3	9	8	4	0	0	0	0	0	0	16	36	59	23	38	48
06:00-09:00	290	272	8	10	0	20	70	149	46	5	0	0	0	0	0	0	11	34	58	25	34	42
15:00-19:00	588	572	9	7	0	62	114	246	145	18	3	0	0	0	0	0	11	35	67	22	37	44
06:00-22:00	1780	1715	35	30	1	173	340	804	404	54	4	0	0	0	0	0	7	35	67	23	36	44
00:00-24:00	1854	1787	36	31	1	182	359	821	423	63	4	1	0	0	0	0	7	35	72	23	36	44

Zeit	Σ	PKW	LKW	LZ	10	20	30	40	50	60	70	80	90	100	110	>110	VMin	VAvg	VMax	V15	V50	V85
18.11.2017 00:00	19	19	0	0	0	4	2	4	5	4	0	0	0	0	0	0	16	38	60	18	40	52
18.11.2017 01:00	9	8	1	0	0	1	1	2	3	2	0	0	0	0	0	0	19	39	55	26	41	53
18.11.2017 02:00	8	8	0	0	0	1	1	1	3	1	1	0	0	0	0	0	16	42	67	26	46	51
18.11.2017 03:00	1	1	0	0	0	1	0	0	0	0	0	0	0	0	0	0	14	14	14	14	14	14
18.11.2017 04:00	3	3	0	0	0	2	1	0	0	0	0	0	0	0	0	0	15	18	22	15	18	22
18.11.2017 05:00	6	6	0	0	0	2	0	2	1	1	0	0	0	0	0	0	14	35	56	14	38	56
18.11.2017 06:00	19	18	1	0	0	2	0	6	10	1	0	0	0	0	0	0	15	40	54	35	42	50
18.11.2017 07:00	32	30	2	0	1	3	3	10	11	2	2	0	0	0	0	0	9	39	68	22	40	50
18.11.2017 08:00	69	67	2	0	0	10	9	23	22	4	1	0	0	0	0	0	13	36	63	21	38	48
18.11.2017 09:00	112	110	2	0	1	12	13	37	38	11	0	0	0	0	0	0	10	37	58	22	38	49
18.11.2017 10:00	125	124	1	0	1	15	17	40	44	7	1	0	0	0	0	0	10	37	64	22	38	47
18.11.2017 11:00	100	98	2	0	0	10	9	31	42	6	2	0	0	0	0	0	14	39	68	23	41	49
18.11.2017 12:00	110	109	1	0	0	6	8	39	44	13	0	0	0	0	0	0	15	40	59	33	41	48
18.11.2017 13:00	71	69	2	0	0	4	3	18	37	8	1	0	0	0	0	0	11	42	69	33	43	50
18.11.2017 14:00	92	88	4	0	0	5	8	38	30	11	0	0	0	0	0	0	14	39	60	31	40	48
18.11.2017 15:00	125	115	6	4	0	23	34	37	26	4	1	0	0	0	0	0	15	32	67	20	32	44
18.11.2017 16:00	66	63	3	0	0	1	5	27	23	9	1	0	0	0	0	0	13	41	63	33	41	51
18.11.2017 17:00	60	60	0	0	0	2	2	30	21	4	1	0	0	0	0	0	15	41	63	35	40	48
18.11.2017 18:00	61	60	1	0	0	3	8	25	20	5	0	0	0	0	0	0	12	38	60	29	40	47
18.11.2017 19:00	44	44	0	0	0	4	1	18	15	6	0	0	0	0	0	0	15	40	56	31	40	50
18.11.2017 20:00	54	53	1	0	0	2	7	19	17	8	1	0	0	0	0	0	19	40	64	30	40	51
18.11.2017 21:00	24	24	0	0	0	4	1	10	6	1	2	0	0	0	0	0	15	39	70	19	40	50
18.11.2017 22:00	20	20	0	0	0	2	2	8	3	4	1	0	0	0	0	0	20	40	65	30	39	56
18.11.2017 23:00	11	11	0	0	0	1	4	0	6	0	0	0	0	0	0	0	18	36	49	22	43	48

[Sa, 18 Nov.]	Σ	PKW	LKW	LZ	10	20	30	40	50	60	70	80	90	100	110	>110	VMin	VAvg	VMax	V15	V50	V85
00:00-06:00	46	45	1	0	0	11	5	9	12	8	1	0	0	0	0	0	14	37	67	18	40	52
06:00-09:00	120	115	5	0	1	15	12	39	43	7	3	0	0	0	0	0	9	37	68	22	39	48
15:00-19:00	312	298	10	4	0	29	49	119	90	22	3	0	0	0	0	0	12	37	67	24	38	47
06:00-22:00	1164	1132	28	4	3	106	128	408	406	100	13	0	0	0	0	0	9	38	70	25	39	48
00:00-24:00	1241	1208	29	4	3	120	139	425	427	112	15	0	0	0	0	0	9	38	70	25	39	49

Zeit	Σ	PKW	LKW	LZ	10	20	30	40	50	60	70	80	90	100	110	>110	VMin	VAvg	VMax	V15	V50	V85
19.11.2017 00:00	20	20	0	0	0	1	2	5	9	3	0	0	0	0	0	0	17	41	56	31	44	52
19.11.2017 01:00	7	7	0	0	0	0	2	2	2	0	1	0	0	0	0	0	24	38	62	25	37	45
19.11.2017 02:00	10	10	0	0	0	1	1	0	4	3	0	1	0	0	0	0	14	46	73	28	48	56
19.11.2017 03:00	7	7	0	0	0	1	0	1	2	2	1	0	0	0	0	0	17	46	66	32	50	57
19.11.2017 04:00	5	5	0	0	0	0	0	2	3	0	0	0	0	0	0	0	34	43	50	34	45	50
19.11.2017 05:00	1	1	0	0	0	0	0	1	0	0	0	0	0	0	0	0	33	33	33	33	33	33
19.11.2017 06:00	4	4	0	0	0	0	0	1	3	0	0	0	0	0	0	0	37	42	47	37	43	47
19.11.2017 07:00	11	11	0	0	0	0	1	5	4	1	0	0	0	0	0	0	29	41	56	32	40	48
19.11.2017 08:00	25	24	1	0	0	0	4	7	10	4	0	0	0	0	0	0	21	41	55	27	44	52
19.11.2017 09:00	41	41	0	0	0	5	10	11	11	2	2	0	0	0	0	0	16	35	66	21	39	46
19.11.2017 10:00	42	42	0	0	0	4	2	13	21	1	0	1	0	0	0	0	18	40	72	31	41	47
19.11.2017 11:00	45	45	0	0	0	5	10	11	15	3	1	0	0	0	0	0	16	36	63	22	37	45
19.11.2017 12:00	55	54	1	0	0	4	6	18	24	3	0	0	0	0	0	0	16	38	58	27	40	45
19.11.2017 13:00	61	60	1	0	0	3	6	16	24	11	1	0	0	0	0	0	14	42	62	31	43	53
19.11.2017 14:00	74	73	1	0	0	6	13	20	24	11	0	0	0	0	0	0	12	38	56	24	40	50
19.11.2017 15:00	82	82	0	0	0	7	12	28	27	8	0	0	0	0	0	0	13	37	59	23	38	46
19.11.2017 16:00	76	75	1	0	0	12	13	17	26	7	1	0	0	0	0	0	13	36	61	20	39	47
19.11.2017 17:00	41	41	0	0	0	5	4	10	17	4	1	0	0	0	0	0	18	39	65	24	41	48
19.11.2017 18:00	40	40	0	0	0	2	1	18	16	3	0	0	0	0	0	0	13	40	55	33	40	48
19.11.2017 19:00	30	30	0	0	0	2	1	11	12	4	0	0	0	0	0	0	12	41	55	33	41	50
19.11.2017 20:00	29	29	0	0	0	1	1	11	12	4	0	0	0	0	0	0	19	42	56	35	44	50
19.11.2017 21:00	16	16	0	0	0	0	2	5	5	4	0	0	0	0	0	0	22	41	59	31	42	55
19.11.2017 22:00	10	10	0	0	0	3	1	2	3	1	0	0	0	0	0	0	17	33	51	18	35	47
19.11.2017 23:00	1	1	0	0	0	0	0	0	0	1	0	0	0	0	0	0	52	52	52	52	52	52

[So, 19 Nov.]	Σ	PKW	LKW	LZ	10	20	30	40	50	60	70	80	90	100	110	>110	VMin	VAvg	VMax	V15	V50	V85
00:00-06:00	50	50	0	0	0	3	5	11	20	8	2	1	0	0	0	0	14	42	73	28	44	55
06:00-09:00	40	39	1	0	0	0	5	13	17	5	0	0	0	0	0	0	21	41	56	35	41	49
15:00-19:00	239	238	1	0	0	26	30	73	86	22	2	0	0	0	0	0	13	37	65	22	40	48
06:00-22:00	672	667	5	0	0	56	86	202	251	70	6	1	0	0	0	0	12	39	72	24	40	49
00:00-24:00	733	728	5	0	0	62	92	215	274	80	8	2	0	0	0	0	12	39	73	24	40	49

Zeit	Σ	PKW	LKW	LZ	10	20	30	40	50	60	70	80	90	100	110	>110	VMin	VAVg	VMax	V15	V50	V85
20.11.2017 00:00	0	0	0	0	0	0	0	0	0	0	0	0	0	0	0	0	0	0	0	0	0	0
20.11.2017 01:00	0	0	0	0	0	0	0	0	0	0	0	0	0	0	0	0	0	0	0	0	0	0
20.11.2017 02:00	1	1	0	0	0	1	0	0	0	0	0	0	0	0	0	0	18	18	18	18	18	18
20.11.2017 03:00	2	2	0	0	0	0	1	1	0	0	0	0	0	0	0	0	22	30	37	22	37	37
20.11.2017 04:00	2	2	0	0	0	0	2	0	0	0	0	0	0	0	0	0	23	25	27	23	27	27
20.11.2017 05:00	20	19	0	1	0	2	5	4	7	2	0	0	0	0	0	0	14	36	57	22	38	50
20.11.2017 06:00	48	44	1	3	1	3	7	8	22	5	2	0	0	0	0	0	7	40	63	26	44	50
20.11.2017 07:00	187	176	5	6	1	7	53	99	24	3	0	0	0	0	0	0	9	33	55	26	33	40
20.11.2017 08:00	88	86	2	0	0	6	8	41	30	3	0	0	0	0	0	0	12	37	57	30	38	45
20.11.2017 09:00	84	82	2	0	0	12	11	30	25	6	0	0	0	0	0	0	15	35	56	21	36	47
20.11.2017 10:00	82	80	2	0	0	5	9	37	29	2	0	0	0	0	0	0	15	37	58	30	38	46
20.11.2017 11:00	121	116	2	3	1	7	19	59	32	2	1	0	0	0	0	0	9	36	62	29	36	44
20.11.2017 12:00	102	97	2	3	1	3	25	47	24	2	0	0	0	0	0	0	10	35	55	26	36	44
20.11.2017 13:00	112	103	5	4	0	1	20	61	30	0	0	0	0	0	0	0	20	36	50	30	36	45
20.11.2017 14:00	94	93	1	0	0	0	13	43	35	3	0	0	0	0	0	0	22	38	60	31	38	46
20.11.2017 15:00	130	125	0	5	0	1	16	61	46	5	1	0	0	0	0	0	20	39	63	31	39	46
20.11.2017 16:00	199	190	3	6	0	8	27	118	42	4	0	0	0	0	0	0	14	36	60	30	36	42
20.11.2017 17:00	164	163	1	0	0	2	24	90	44	4	0	0	0	0	0	0	15	37	54	30	37	43
20.11.2017 18:00	120	120	0	0	0	0	18	67	29	6	0	0	0	0	0	0	22	37	57	31	36	45
20.11.2017 19:00	83	83	0	0	0	0	14	36	27	5	1	0	0	0	0	0	21	38	67	30	37	46
20.11.2017 20:00	43	43	0	0	0	1	5	16	18	3	0	0	0	0	0	0	16	39	57	32	40	47
20.11.2017 21:00	21	21	0	0	0	1	3	9	7	0	1	0	0	0	0	0	18	38	64	30	37	48
20.11.2017 22:00	13	13	0	0	0	0	2	6	4	1	0	0	0	0	0	0	26	39	52	30	39	43
20.11.2017 23:00	3	3	0	0	0	0	1	1	1	0	0	0	0	0	0	0	27	36	47	27	35	47

[Mo, 20 Nov.]	Σ	PKW	LKW	LZ	10	20	30	40	50	60	70	80	90	100	110	>110	VMin	VAVg	VMax	V15	V50	V85
00:00-06:00	25	24	0	1	0	3	8	5	7	2	0	0	0	0	0	0	14	34	57	21	36	50
06:00-09:00	324	307	8	9	2	16	68	149	76	11	2	0	0	0	0	0	7	35	63	26	35	44
15:00-19:00	613	598	4	11	0	11	85	336	161	19	1	0	0	0	0	0	14	37	63	30	37	43
06:00-22:00	1678	1622	26	30	4	57	272	822	464	53	6	0	0	0	0	0	7	36	67	29	36	45
00:00-24:00	1719	1662	26	31	4	60	283	834	476	56	6	0	0	0	0	0	7	36	67	29	36	45

Zeit	Σ	PKW	LKW	LZ	10	20	30	40	50	60	70	80	90	100	110	>110	VMin	VAvg	VMax	V15	V50	V85
21.11.2017 00:00	3	3	0	0	0	0	0	2	1	0	0	0	0	0	0	0	37	42	50	37	40	50
21.11.2017 01:00	1	1	0	0	0	0	0	0	1	0	0	0	0	0	0	0	43	43	43	43	43	43
21.11.2017 02:00	1	1	0	0	0	0	0	0	1	0	0	0	0	0	0	0	47	47	47	47	47	47
21.11.2017 03:00	0	0	0	0	0	0	0	0	0	0	0	0	0	0	0	0	0	0	0	0	0	0
21.11.2017 04:00	0	0	0	0	0	0	0	0	0	0	0	0	0	0	0	0	0	0	0	0	0	0
21.11.2017 05:00	11	11	0	0	0	1	2	3	5	0	0	0	0	0	0	0	20	37	50	23	39	48
21.11.2017 06:00	37	33	1	3	0	2	2	9	15	9	0	0	0	0	0	0	20	43	59	35	45	51
21.11.2017 07:00	166	155	6	5	0	3	53	89	21	0	0	0	0	0	0	12	33	48	27	33	40	
21.11.2017 08:00	102	101	1	0	0	4	22	55	18	3	0	0	0	0	0	14	35	58	27	35	43	
21.11.2017 09:00	84	82	2	0	0	4	18	39	20	3	0	0	0	0	0	15	36	55	29	36	44	
21.11.2017 10:00	95	94	1	0	0	3	9	50	29	4	0	0	0	0	0	16	38	59	32	37	45	
21.11.2017 11:00	102	96	4	2	0	6	21	45	28	2	0	0	0	0	0	14	35	57	26	36	43	
21.11.2017 12:00	117	114	1	2	0	1	25	70	17	4	0	0	0	0	0	20	35	56	27	35	41	
21.11.2017 13:00	109	103	2	4	0	0	10	58	39	2	0	0	0	0	0	21	38	53	32	37	45	
21.11.2017 14:00	90	85	5	0	0	2	16	54	15	3	0	0	0	0	0	17	36	53	28	36	42	
21.11.2017 15:00	159	153	4	2	0	12	29	82	33	3	0	0	0	0	0	15	35	53	26	36	42	
21.11.2017 16:00	179	173	3	3	0	4	29	102	42	2	0	0	0	0	0	14	36	52	29	36	42	
21.11.2017 17:00	180	178	2	0	0	7	36	92	41	4	0	0	0	0	0	16	36	57	29	37	43	
21.11.2017 18:00	128	126	2	0	0	4	19	68	31	5	1	0	0	0	0	11	37	61	30	36	45	
21.11.2017 19:00	93	93	0	0	0	2	11	54	20	6	0	0	0	0	0	17	37	55	31	37	45	
21.11.2017 20:00	41	41	0	0	0	2	4	19	13	3	0	0	0	0	0	12	38	58	32	38	47	
21.11.2017 21:00	22	22	0	0	0	3	3	5	11	0	0	0	0	0	0	16	35	47	26	41	44	
21.11.2017 22:00	7	7	0	0	0	1	0	5	1	0	0	0	0	0	0	13	33	43	31	35	39	
21.11.2017 23:00	5	5	0	0	0	0	1	0	3	1	0	0	0	0	0	21	43	58	21	44	58	

[Di, 21 Nov.]	Σ	PKW	LKW	LZ	10	20	30	40	50	60	70	80	90	100	110	>110	VMin	VAvg	VMax	V15	V50	V85
00:00-06:00	16	16	0	0	0	1	2	5	8	0	0	0	0	0	0	0	20	39	50	27	41	48
06:00-09:00	305	289	8	8	0	9	77	153	54	12	0	0	0	0	0	12	35	59	27	34	43	
15:00-19:00	646	630	11	5	0	27	113	344	147	14	1	0	0	0	0	11	36	61	29	36	43	
06:00-22:00	1704	1649	34	21	0	59	307	891	393	53	1	0	0	0	0	11	36	61	29	36	44	
00:00-24:00	1732	1677	34	21	0	61	310	901	405	54	1	0	0	0	0	11	36	61	29	36	44	

Gemeinde Herzebrock-Clarholz: Schulstrae (Richtung: Querschnitt)

Zeit	Σ	PKW	LKW	LZ	70	20	30	40	50	60	70	80	90	100	110	>110	VMin	VAvg	VMax	V75	V50	V85
22.11.2017 00:00	4	4	0	0	0	0	2	1	0	1	0	0	0	0	0	0	29	38	55	29	39	55
22.11.2017 01:00	0	0	0	0	0	0	0	0	0	0	0	0	0	0	0	0	0	0	0	0	0	0
22.11.2017 02:00	1	1	0	0	0	0	0	0	1	0	0	0	0	0	0	0	41	41	41	41	41	41
22.11.2017 03:00	4	4	0	0	0	2	1	0	1	0	0	0	0	0	0	0	15	24	42	15	22	42
22.11.2017 04:00	3	3	0	0	0	0	1	1	0	1	0	0	0	0	0	0	27	40	54	27	38	54
22.11.2017 05:00	23	22	0	1	0	4	5	3	9	2	0	0	0	0	0	0	17	36	56	20	40	47
22.11.2017 06:00	37	33	1	3	0	5	4	11	13	4	0	0	0	0	0	0	14	37	54	21	40	48
22.11.2017 07:00	179	167	8	4	1	13	59	77	26	3	0	0	0	0	0	0	9	32	52	24	33	41
22.11.2017 08:00	93	92	1	0	0	10	13	47	22	0	1	0	0	0	0	0	15	35	62	25	36	44
22.11.2017 09:00	87	84	3	0	0	13	16	44	14	0	0	0	0	0	0	0	12	32	50	22	33	41
22.11.2017 10:00	81	80	1	0	0	13	12	38	16	2	0	0	0	0	0	0	12	34	59	20	37	43
22.11.2017 11:00	116	110	4	2	0	8	24	64	17	3	0	0	0	0	0	0	15	34	59	28	34	41
22.11.2017 12:00	101	95	3	3	0	9	16	56	18	2	0	0	0	0	0	0	13	34	54	23	35	42
22.11.2017 13:00	100	92	2	6	0	5	18	47	26	4	0	0	0	0	0	0	13	36	59	28	37	45
22.11.2017 14:00	107	103	4	0	0	6	27	52	19	3	0	0	0	0	0	0	13	34	54	24	34	43
22.11.2017 15:00	134	129	2	3	0	12	20	74	27	1	0	0	0	0	0	0	11	34	57	26	35	42
22.11.2017 16:00	213	206	3	4	0	24	42	111	32	3	1	0	0	0	0	0	14	33	61	22	33	41
22.11.2017 17:00	213	208	5	0	0	20	47	99	43	3	1	0	0	0	0	0	13	34	62	24	35	43
22.11.2017 18:00	130	129	1	0	0	14	19	63	29	5	0	0	0	0	0	0	12	34	52	23	35	45
22.11.2017 19:00	82	82	0	0	0	3	16	32	27	4	0	0	0	0	0	0	14	37	60	27	38	45
22.11.2017 20:00	52	52	0	0	0	5	6	18	23	0	0	0	0	0	0	0	11	37	50	24	38	47
22.11.2017 21:00	39	39	0	0	0	8	4	15	10	2	0	0	0	0	0	0	13	34	54	18	35	45
22.11.2017 22:00	24	24	0	0	0	2	2	10	8	1	1	0	0	0	0	0	17	39	67	30	40	46
22.11.2017 23:00	2	2	0	0	0	0	0	1	1	0	0	0	0	0	0	0	34	42	49	34	49	49

[Mi, 22 Nov.]	Σ	PKW	LKW	LZ	70	20	30	40	50	60	70	80	90	100	110	>110	VMin	VAvg	VMax	V75	V50	V85
00:00-06:00	35	34	0	1	0	6	9	5	11	4	0	0	0	0	0	0	15	35	56	20	38	47
06:00-09:00	309	292	10	7	1	28	76	135	61	7	1	0	0	0	0	0	9	34	62	24	35	42
15:00-19:00	690	672	11	7	0	70	128	347	131	12	2	0	0	0	0	0	11	34	62	24	35	43
06:00-22:00	1764	1701	38	25	1	168	343	848	362	39	3	0	0	0	0	0	9	34	62	24	35	43
00:00-24:00	1825	1761	38	26	1	176	354	864	382	44	4	0	0	0	0	0	9	34	67	24	35	43

Zeit	Σ	PKW	LKW	LZ	10	20	30	40	50	60	70	80	90	100	110	>110	VMin	VAvg	VMax	V15	V50	V85
23.11.2017 00:00	3	3	0	0	0	0	0	1	2	0	0	0	0	0	0	0	32	40	46	32	42	46
23.11.2017 01:00	1	1	0	0	0	0	0	0	1	0	0	0	0	0	0	0	48	48	48	48	48	48
23.11.2017 02:00	2	2	0	0	0	1	0	1	0	0	0	0	0	0	0	0	16	24	32	16	32	32
23.11.2017 03:00	2	2	0	0	0	2	0	0	0	0	0	0	0	0	0	0	14	17	19	14	19	19
23.11.2017 04:00	4	3	1	0	0	0	1	0	2	1	0	0	0	0	0	0	24	41	52	24	45	52
23.11.2017 05:00	14	13	0	1	0	2	4	3	3	2	0	0	0	0	0	0	16	34	55	21	35	47
23.11.2017 06:00	40	35	2	3	0	4	6	8	18	3	1	0	0	0	0	0	14	38	65	23	41	47
23.11.2017 07:00	153	142	4	7	0	6	54	73	19	0	0	1	0	0	0	0	12	33	72	25	33	40
23.11.2017 08:00	95	93	1	1	0	8	25	46	14	2	0	0	0	0	0	0	14	33	51	25	34	41
23.11.2017 09:00	88	84	4	0	0	6	13	50	18	1	0	0	0	0	0	0	14	35	56	28	35	44
23.11.2017 10:00	104	98	6	0	0	16	15	49	20	4	0	0	0	0	0	0	12	33	60	20	35	44
23.11.2017 11:00	133	128	3	2	0	14	23	73	20	2	1	0	0	0	0	0	11	34	62	24	35	41
23.11.2017 12:00	114	108	5	1	0	8	11	67	25	3	0	0	0	0	0	0	15	36	59	29	36	43
23.11.2017 13:00	127	119	3	5	1	9	26	56	28	7	0	0	0	0	0	0	10	35	57	24	36	44
23.11.2017 14:00	107	103	3	1	0	8	21	43	26	9	0	0	0	0	0	0	13	36	60	26	36	46
23.11.2017 15:00	158	152	1	5	0	9	25	76	46	2	0	0	0	0	0	0	15	36	55	29	37	44
23.11.2017 16:00	205	196	3	6	0	5	41	106	45	8	0	0	0	0	0	0	13	36	54	28	35	45
23.11.2017 17:00	190	178	5	7	4	46	21	76	39	4	0	0	0	0	0	0	9	31	55	16	35	42
23.11.2017 18:00	128	128	0	0	0	5	21	75	26	1	0	0	0	0	0	0	13	35	52	29	37	42
23.11.2017 19:00	92	92	0	0	0	6	12	38	32	3	1	0	0	0	0	0	14	38	64	26	39	47
23.11.2017 20:00	64	64	0	0	0	4	5	26	25	4	0	0	0	0	0	0	15	39	59	31	40	47
23.11.2017 21:00	26	25	1	0	0	6	6	5	7	2	0	0	0	0	0	0	15	32	58	18	35	45
23.11.2017 22:00	21	21	0	0	0	0	4	6	10	1	0	0	0	0	0	0	22	40	55	30	41	46
23.11.2017 23:00	10	10	0	0	0	0	2	5	2	0	1	0	0	0	0	0	21	37	62	27	36	45

[Do, 23 Nov.]	Σ	PKW	LKW	LZ	10	20	30	40	50	60	70	80	90	100	110	>110	VMin	VAvg	VMax	V15	V50	V85
00:00-06:00	26	24	1	1	0	5	5	5	8	3	0	0	0	0	0	0	14	34	55	19	35	48
06:00-09:00	288	270	7	11	0	18	85	127	51	5	1	1	0	0	0	0	12	34	72	25	33	42
15:00-19:00	681	654	9	18	4	65	108	333	156	15	0	0	0	0	0	0	9	34	55	24	36	43
06:00-22:00	1824	1745	41	38	5	160	325	867	408	55	3	1	0	0	0	0	9	35	72	25	35	44
00:00-24:00	1881	1800	42	39	5	165	336	883	428	59	4	1	0	0	0	0	9	35	72	25	36	44

Gemeinde Herzebrock-Clarholz: Schulstrae (Richtung: Querschnitt)

Zeit	Σ	PKW	LKW	LZ	10	20	30	40	50	60	70	80	90	100	110	>110	VMin	VAVg	VMax	V15	V50	V85
24.11.2017 00:00	4	4	0	0	0	0	1	1	2	0	0	0	0	0	0	0	30	39	47	30	47	47
24.11.2017 01:00	1	1	0	0	0	0	0	0	1	0	0	0	0	0	0	0	42	42	42	42	42	42
24.11.2017 02:00	1	1	0	0	0	1	0	0	0	0	0	0	0	0	0	0	16	16	16	16	16	16
24.11.2017 03:00	1	1	0	0	0	0	1	0	0	0	0	0	0	0	0	0	22	22	22	22	22	22
24.11.2017 04:00	2	2	0	0	0	0	1	0	1	0	0	0	0	0	0	0	25	34	43	25	43	43
24.11.2017 05:00	17	16	0	1	0	0	2	6	8	1	0	0	0	0	0	0	23	40	54	33	41	46
24.11.2017 06:00	44	41	0	3	0	1	6	18	14	4	1	0	0	0	0	0	19	39	63	30	39	48
24.11.2017 07:00	185	173	9	3	0	9	59	97	19	1	0	0	0	0	0	0	16	32	57	25	32	38
24.11.2017 08:00	95	93	1	1	0	0	22	53	18	2	0	0	0	0	0	0	21	35	59	29	34	43
24.11.2017 09:00	70	68	2	0	0	1	7	45	12	5	0	0	0	0	0	0	15	38	58	31	37	44
24.11.2017 10:00	86	85	1	0	0	3	27	38	13	5	0	0	0	0	0	0	15	34	52	24	34	43
24.11.2017 11:00	141	139	1	1	0	15	51	54	21	0	0	0	0	0	0	0	15	31	49	22	31	40
24.11.2017 12:00	127	121	3	3	0	3	26	70	26	2	0	0	0	0	0	0	17	35	53	28	35	42
24.11.2017 13:00	148	139	4	5	0	9	22	74	38	5	0	0	0	0	0	0	11	36	59	28	36	44
24.11.2017 14:00	140	134	4	2	0	9	23	59	41	8	0	0	0	0	0	0	15	36	56	25	37	47
24.11.2017 15:00	167	160	5	2	0	9	28	78	48	4	0	0	0	0	0	0	16	36	57	28	36	44
24.11.2017 16:00	135	132	2	1	0	9	17	57	43	7	1	1	0	0	0	0	11	37	76	28	38	47
24.11.2017 17:00	132	131	1	0	0	8	15	68	36	5	0	0	0	0	0	0	16	37	60	27	37	45
24.11.2017 18:00	107	104	3	0	0	7	22	45	27	5	1	0	0	0	0	0	14	36	61	25	36	46
24.11.2017 19:00	55	54	1	0	0	2	9	21	18	5	0	0	0	0	0	0	14	38	60	28	37	49
24.11.2017 20:00	51	51	0	0	0	6	8	21	10	5	0	0	1	0	0	0	12	36	87	22	37	49
24.11.2017 21:00	36	36	0	0	0	9	4	11	10	2	0	0	0	0	0	0	11	33	56	17	38	47
24.11.2017 22:00	20	20	0	0	0	1	2	9	5	3	0	0	0	0	0	0	18	39	59	33	38	51
24.11.2017 23:00	21	21	0	0	0	3	1	5	7	5	0	0	0	0	0	0	14	40	59	23	43	52

[Fr, 24 Nov.]	Σ	PKW	LKW	LZ	10	20	30	40	50	60	70	80	90	100	110	>110	VMin	VAVg	VMax	V15	V50	V85
00:00-06:00	26	25	0	1	0	1	5	7	12	1	0	0	0	0	0	0	16	38	54	25	41	47
06:00-09:00	324	307	10	7	0	10	87	168	51	7	1	0	0	0	0	0	16	34	63	27	33	42
15:00-19:00	541	527	11	3	0	33	82	248	154	21	2	1	0	0	0	0	11	37	76	27	37	45
06:00-22:00	1719	1661	37	21	0	100	346	809	394	65	3	1	1	0	0	0	11	35	87	26	35	44
00:00-24:00	1786	1727	37	22	0	105	354	830	418	74	3	1	1	0	0	0	11	35	87	26	36	44

Zeit	Σ	PKW	LKW	LZ	10	20	30	40	50	60	70	80	90	100	110	>110	VMin	VAvg	VMax	V15	V50	V85
25.11.2017 00:00	15	15	0	0	0	1	3	2	7	2	0	0	0	0	0	0	17	38	53	24	42	48
25.11.2017 01:00	4	4	0	0	0	1	0	1	2	0	0	0	0	0	0	0	16	34	45	16	41	45
25.11.2017 02:00	6	6	0	0	0	1	0	0	3	2	0	0	0	0	0	0	19	44	59	19	50	59
25.11.2017 03:00	1	1	0	0	0	1	0	0	0	0	0	0	0	0	0	0	16	16	16	16	16	16
25.11.2017 04:00	3	3	0	0	0	0	0	0	3	0	0	0	0	0	0	0	43	45	48	43	45	48
25.11.2017 05:00	7	7	0	0	0	1	0	1	4	1	0	0	0	0	0	0	20	42	55	39	42	50
25.11.2017 06:00	16	16	0	0	0	3	1	7	5	0	0	0	0	0	0	0	15	34	46	18	36	46
25.11.2017 07:00	25	25	0	0	0	3	4	9	9	0	0	0	0	0	0	0	13	36	50	22	39	49
25.11.2017 08:00	48	46	2	0	0	3	3	22	14	5	1	0	0	0	0	0	15	39	65	31	38	47
25.11.2017 09:00	113	111	2	0	0	9	19	38	38	7	2	0	0	0	0	0	16	38	66	25	39	47
25.11.2017 10:00	115	114	1	0	0	9	25	45	29	6	1	0	0	0	0	0	13	36	64	25	37	47
25.11.2017 11:00	114	112	2	0	1	5	15	59	32	1	1	0	0	0	0	0	10	37	62	29	38	44
25.11.2017 12:00	90	89	1	0	0	4	13	45	21	7	0	0	0	0	0	0	15	37	58	29	37	49
25.11.2017 13:00	109	100	9	0	0	10	10	47	29	12	1	0	0	0	0	0	14	38	63	23	39	48
25.11.2017 14:00	74	70	4	0	1	4	4	34	27	4	0	0	0	0	0	0	10	38	53	32	39	46
25.11.2017 15:00	71	70	1	0	0	6	11	26	20	8	0	0	0	0	0	0	15	37	55	23	36	49
25.11.2017 16:00	68	67	1	0	0	4	6	31	24	3	0	0	0	0	0	0	14	38	56	31	38	45
25.11.2017 17:00	71	71	0	0	0	8	7	24	30	2	0	0	0	0	0	0	14	37	58	25	39	47
25.11.2017 18:00	70	69	0	1	0	4	12	24	22	6	2	0	0	0	0	0	13	38	63	28	39	48
25.11.2017 19:00	40	40	0	0	0	2	5	12	19	1	1	0	0	0	0	0	17	39	66	27	42	47
25.11.2017 20:00	36	36	0	0	0	2	5	11	12	5	1	0	0	0	0	0	18	40	68	26	41	51
25.11.2017 21:00	14	14	0	0	0	1	1	6	6	0	0	0	0	0	0	0	19	39	50	33	38	47
25.11.2017 22:00	13	13	0	0	0	0	3	3	5	2	0	0	0	0	0	0	21	40	56	29	41	54
25.11.2017 23:00	13	12	1	0	0	0	3	2	7	1	0	0	0	0	0	0	22	40	59	22	45	50

[Sa, 25 Nov.]	Σ	PKW	LKW	LZ	10	20	30	40	50	60	70	80	90	100	110	>110	VMin	VAvg	VMax	V15	V50	V85
00:00-06:00	36	36	0	0	0	5	3	4	19	5	0	0	0	0	0	0	16	39	59	21	43	50
06:00-09:00	89	87	2	0	0	9	8	38	28	5	1	0	0	0	0	0	13	37	65	24	38	47
15:00-19:00	280	277	2	1	0	22	36	105	96	19	2	0	0	0	0	0	13	38	63	27	38	47
06:00-22:00	1074	1050	23	1	2	77	141	440	337	67	10	0	0	0	0	0	10	37	68	27	38	47
00:00-24:00	1136	1111	24	1	2	82	150	449	368	75	10	0	0	0	0	0	10	38	68	27	38	47

Gemeinde Herzebrock-Clarholz: Schulstrae (Richtung: Querschnitt)

Zeit	Σ	PKW	LKW	LZ	70	20	30	40	50	60	70	80	90	100	110	>110	VMin	VAVg	VMax	V15	V50	V85
26.11.2017 00:00	8	8	0	0	0	3	2	0	3	0	0	0	0	0	0	0	11	27	43	16	24	43
26.11.2017 01:00	6	5	1	0	0	1	2	1	2	0	0	0	0	0	0	0	16	33	46	16	40	46
26.11.2017 02:00	6	6	0	0	0	1	2	1	2	0	0	0	0	0	0	0	17	32	46	17	40	46
26.11.2017 03:00	3	3	0	0	0	0	1	2	0	0	0	0	0	0	0	0	21	30	37	21	32	37
26.11.2017 04:00	2	2	0	0	0	1	0	1	0	0	0	0	0	0	0	0	15	25	35	15	35	35
26.11.2017 05:00	5	5	0	0	0	0	0	2	3	0	0	0	0	0	0	0	36	43	49	36	44	49
26.11.2017 06:00	4	4	0	0	0	0	1	0	2	1	0	0	0	0	0	0	30	44	51	30	47	51
26.11.2017 07:00	14	14	0	0	0	0	2	6	6	0	0	0	0	0	0	0	22	40	49	35	40	48
26.11.2017 08:00	20	20	0	0	0	2	1	9	5	2	1	0	0	0	0	0	14	38	62	31	37	51
26.11.2017 09:00	46	46	0	0	0	2	3	13	21	7	0	0	0	0	0	0	15	42	60	33	42	51
26.11.2017 10:00	46	45	1	0	0	5	7	12	17	3	2	0	0	0	0	0	16	39	63	22	40	50
26.11.2017 11:00	44	44	0	0	0	9	4	12	15	4	0	0	0	0	0	0	12	36	55	19	38	47
26.11.2017 12:00	40	39	1	0	0	5	1	16	12	6	0	0	0	0	0	0	14	39	60	32	39	52
26.11.2017 13:00	42	42	0	0	0	1	7	9	19	5	1	0	0	0	0	0	18	41	62	29	45	49
26.11.2017 14:00	51	50	1	0	0	3	5	23	17	2	1	0	0	0	0	0	19	38	61	25	39	44
26.11.2017 15:00	54	54	0	0	0	2	2	21	24	4	1	0	0	0	0	0	19	41	66	32	41	47
26.11.2017 16:00	51	51	0	0	0	2	7	24	14	4	0	0	0	0	0	0	15	37	58	28	38	46
26.11.2017 17:00	29	29	0	0	0	3	2	11	11	1	0	1	0	0	0	0	14	39	71	25	39	48
26.11.2017 18:00	42	41	1	0	0	2	4	14	20	2	0	0	0	0	0	0	17	39	53	31	41	46
26.11.2017 19:00	24	24	0	0	0	0	3	8	13	0	0	0	0	0	0	0	22	40	50	33	42	47
26.11.2017 20:00	24	23	1	0	0	1	3	6	12	2	0	0	0	0	0	0	18	40	53	28	42	49
26.11.2017 21:00	18	18	0	0	0	1	1	1	8	6	1	0	0	0	0	0	19	47	67	38	48	57
26.11.2017 22:00	7	7	0	0	0	1	0	1	3	1	0	1	0	0	0	0	15	45	78	36	44	51
26.11.2017 23:00	2	2	0	0	0	0	0	0	1	1	0	0	0	0	0	0	41	46	51	41	51	51

[So, 26 Nov.]	Σ	PKW	LKW	LZ	70	20	30	40	50	60	70	80	90	100	110	>110	VMin	VAVg	VMax	V15	V50	V85
00:00-06:00	30	29	1	0	0	6	7	7	10	0	0	0	0	0	0	0	11	32	49	16	36	45
06:00-09:00	38	38	0	0	0	2	4	15	13	3	1	0	0	0	0	0	14	39	62	30	40	49
15:00-19:00	176	175	1	0	0	9	15	70	69	11	1	1	0	0	0	0	14	39	71	31	40	47
06:00-22:00	549	544	5	0	0	38	53	185	216	49	7	1	0	0	0	0	12	39	71	29	40	49
00:00-24:00	588	582	6	0	0	45	60	193	230	51	7	2	0	0	0	0	11	39	78	27	40	49