

Autor

Institution	Gemeinde Herzebrock-Clarholz
Abteilung	Ordnungsamt
Straße	Am Rathaus 1
PLZ	33442
Stadt	Herzebrock-Clarholz
Land	Deutschland
Ansprechpartner	Herr Reinhard Mainka
Telefon	+49-5245-444166
E-Mail	reinhard.mainka@gt-net.de

Erstellt mit **DataCollect Webreporter** Version 1.0 am 17.03.2017 09:48:53

Messstelle

Name	Wagenfeldstraße.
Rtg. kommend (Name)	
Rtg. gehend (Name)	
vmax StVO	7
Kommentar	
Gerätetyp	SDR Traffic+

Zeitbereich

Startdatum	07.03.2017 00:00
Enddatum	14.03.2017 23:59
Tage	Mo, Di, Mi, Do, Fr, Sa, So
Zeitintervall	60 Minuten
Zeitfenster / Tag	00:00 - 23:59

Längenklassen

[L in m]

Querschnitt		Kommend				Gehend			
Zeit	Σ	Σ	PKW	LKW	LZ	Σ	PKW	LKW	LZ
00:00-06:00	225	66	57	9	0	159	157	2	0
06:00-09:00	957	396	356	40	0	561	525	32	4
15:00-19:00	2032	1109	1047	58	4	923	908	15	0
06:00-22:00	6026	3157	2959	191	7	2869	2771	92	6
00:00-24:00	6446	3353	3140	206	7	3093	2992	95	6

Geschwindigkeitskennzahlen

[V in km/h]

	Vmin	Vmax	Vavg	V15	V50	V85	Vexc %
Querschnitt	7	74	36	26	36	45	100.0
Kommend	7	70	34	25	34	42	100.0
Gehend	11	74	38	28	39	47	100.0

Beschreibungen

Vmin: Minimale Geschwindigkeit

Vmax: Maximale Geschwindigkeit

Vavg: Durchschnittliche Geschwindigkeit

V15: Grenzgeschwindigkeit für die ersten 15% der Fahrzeuge

V50: Grenzgeschwindigkeit für die ersten 50% der Fahrzeuge

V85: Grenzgeschwindigkeit für die ersten 85% der Fahrzeuge

Vexc %: Geschwindigkeitsüberschreitung in %

Autor

Institution: Gemeinde Herzebrock-Clarholz
 Abteilung: Ordnungsamt
 Straße: Am Rathaus 1
 PLZ: 33442
 Stadt: Herzebrock-Clarholz
 Land: Deutschland
 Ansprechpartner: Herr Reinhard Mainka
 Telefon: +49-5245-444166
 E-Mail: reinhard.mainka@gt-net.de

Erstellt mit **DataCollect Webreporter** Version 1.0 am 17.03.2017 09:48:53

Messstelle

Name: Wagenfeldstraße.
 Rtg. kommend (Name):
 Rtg. gehend (Name):
 Vmax StVO: **7**
 Kommentar:
 Gerätetyp: **SDR Traffic+**

Zeitbereich

Startdatum: 07.03.2017 00:00
 Enddatum: 14.03.2017 23:59
 Tage: Mo, Di, Mi, Do, Fr, Sa, So
 Zeitintervall: 60 Minuten
 Zeitfenster / Tag: 00:00 - 23:59

Verkehrsmengen Ganglinie

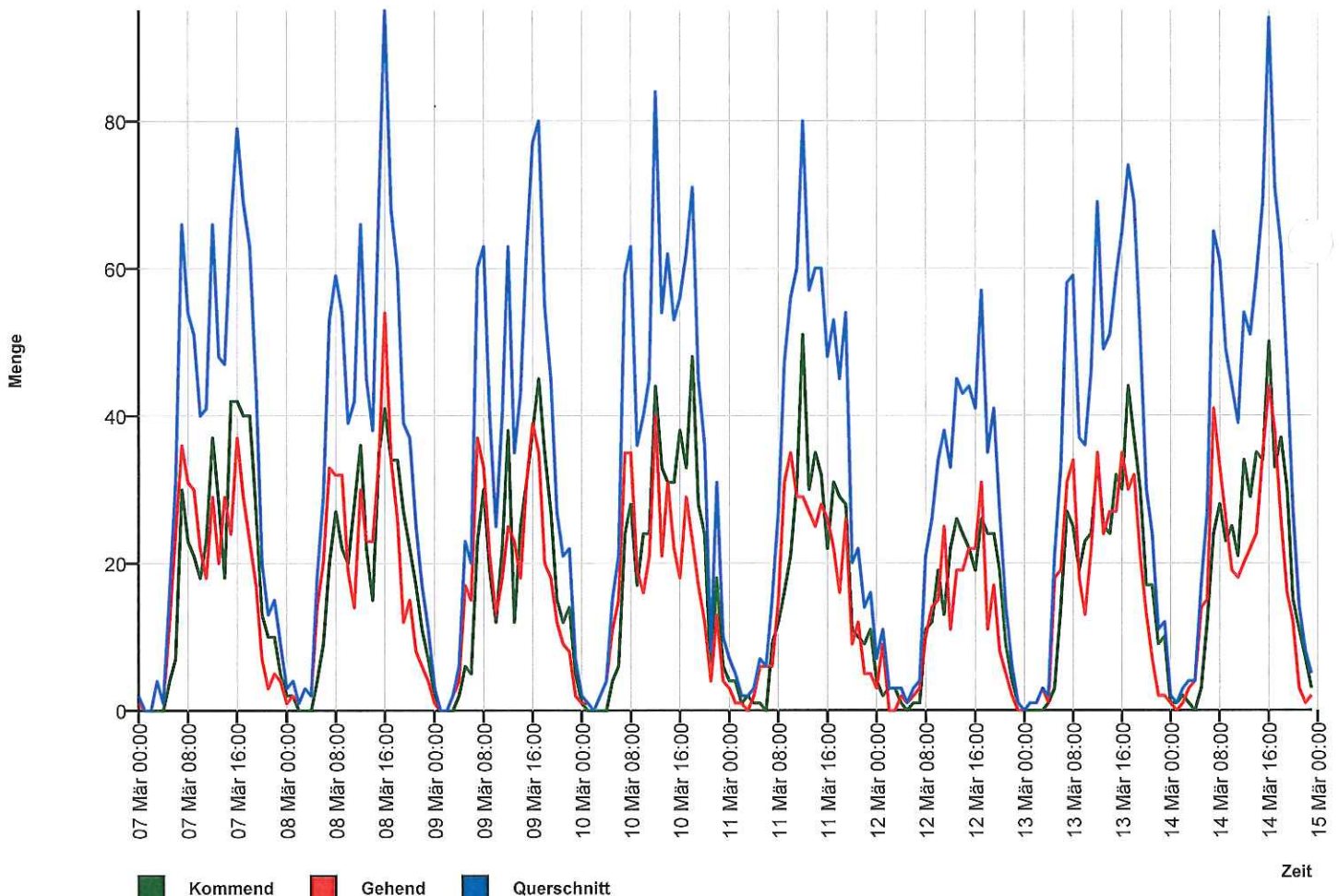

Autor	
Institution	Gemeinde Herzebrock-Clarholz
Abteilung	Ordnungsamt
Straße	Am Rathaus 1
PLZ	33442
Stadt	Herzebrock-Clarholz
Land	Deutschland
Ansprechpartner	Herr Reinhard Mainka
Telefon	+49-5245-444166
E-Mail	reinhard.mainka@gt-net.de

Erstellt mit **DataCollect Webreporter** Version 1.0 am 17.03.2017 09:48:53

Messstelle		Zeitbereich	
Name	Wagenfeldstraße.	Startdatum	07.03.2017 00:00
Rtg. kommend (Name)		Enddatum	14.03.2017 23:59
Rtg. gehend (Name)		Tage	Mo, Di, Mi, Do, Fr, Sa, So
vmax StVO	7	Zeitintervall	60 Minuten
Kommentar		Zeitfenster / Tag	00:00 - 23:59
Gerätetyp	SDR Traffic+		

Geschwindigkeits-Histogramm

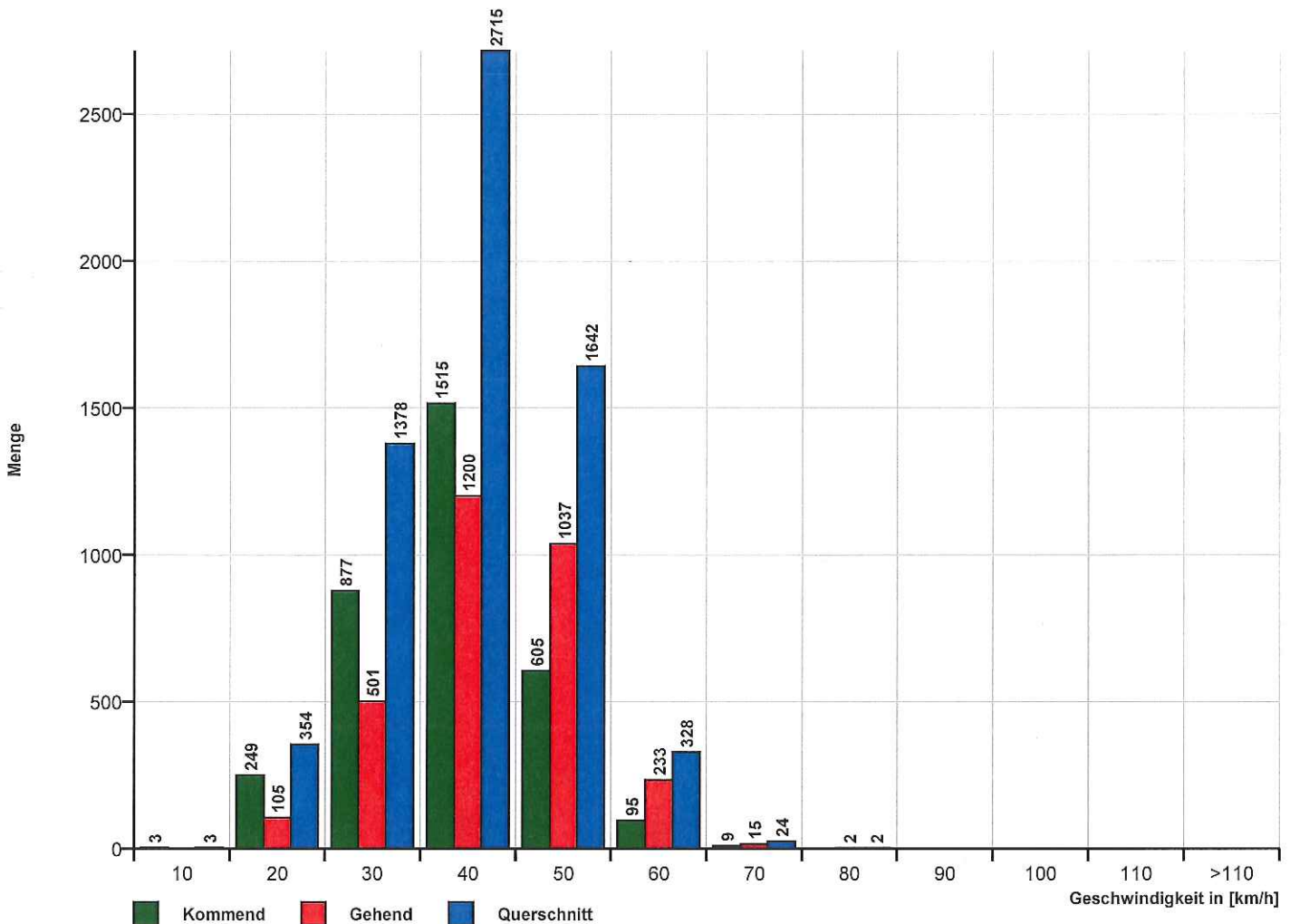

Autor

Institution	Gemeinde Herzebrock-Clarholz
Abteilung	Ordnungsamt
Straße	Am Rathaus 1
PLZ	33442
Stadt	Herzebrock-Clarholz
Land	Deutschland
Ansprechpartner	Herr Reinhard Mainka
Telefon	+49-5245-444166
E-Mail	reinhard.mainka@gt-net.de

Erstellt mit **DataCollect Webreporter** Version 1.0 am 17.03.2017 09:48:53

Messstelle

Name	Wagenfeldstraße.
Rtg. kommend (Name)	
Rtg. gehend (Name)	
Vmax StVO	7
Kommentar	
Gerätetyp	SDR Traffic+

Zeitbereich

Startdatum	07.03.2017 00:00
Enddatum	14.03.2017 23:59
Tage	Mo, Di, Mi, Do, Fr, Sa, So
Zeitintervall	60 Minuten
Zeitfenster / Tag	00:00 - 23:59

Längen-Histogramm

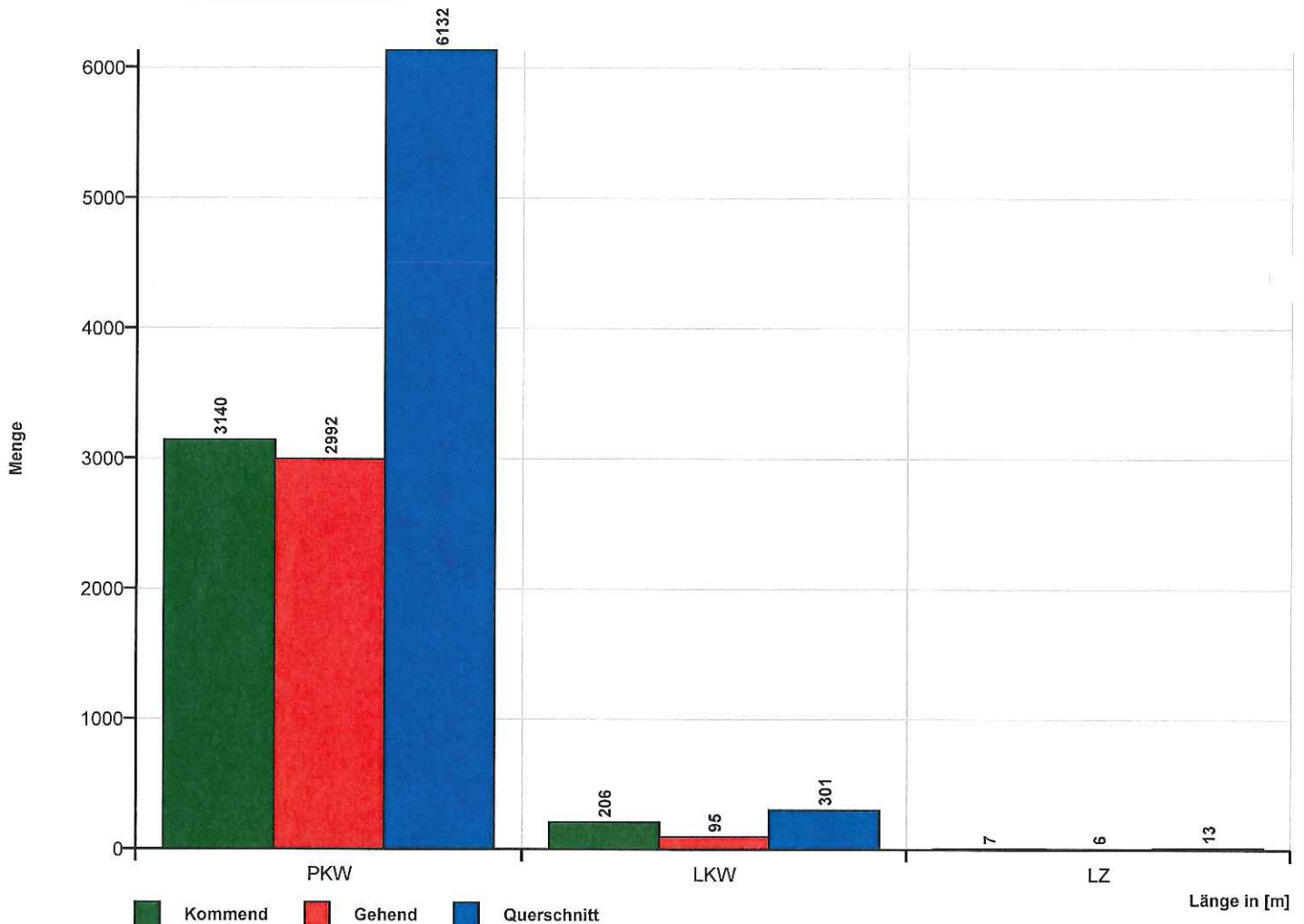

Gemeinde Herzebrock-Clarholz: Wagenfeldstraße. (Richtung: Querschnitt)

Zeit	Σ	PKW	LKW	LZ	10	20	30	40	50	60	70	80	90	100	110	>110	VMin	VAvg	VMax	V15	V50	V85
07.03.2017 00:00	2	1	1	0	0	0	0	0	0	1	1	0	0	0	0	0	57	64	70	57	70	70
07.03.2017 01:00	0	0	0	0	0	0	0	0	0	0	0	0	0	0	0	0	0	0	0	0	0	0
07.03.2017 02:00	0	0	0	0	0	0	0	0	0	0	0	0	0	0	0	0	0	0	0	0	0	0
07.03.2017 03:00	4	4	0	0	0	0	0	2	2	0	0	0	0	0	0	0	31	41	50	31	42	50
07.03.2017 04:00	1	1	0	0	0	0	0	0	1	0	0	0	0	0	0	0	49	49	49	49	49	49
07.03.2017 05:00	16	16	0	0	0	0	1	7	7	1	0	0	0	0	0	0	25	41	51	34	43	48
07.03.2017 06:00	31	27	4	0	0	0	3	12	13	3	0	0	0	0	0	0	26	40	58	33	41	45
07.03.2017 07:00	66	64	2	0	0	4	15	32	13	2	0	0	0	0	0	0	11	35	54	26	36	42
07.03.2017 08:00	54	53	1	0	0	2	15	28	9	0	0	0	0	0	0	0	14	34	49	26	34	41
07.03.2017 09:00	51	50	1	0	0	0	13	27	11	0	0	0	0	0	0	0	22	35	50	27	35	43
07.03.2017 10:00	40	40	0	0	0	0	11	19	8	2	0	0	0	0	0	0	22	36	55	28	34	47
07.03.2017 11:00	41	39	2	0	0	0	8	23	9	1	0	0	0	0	0	0	26	36	53	30	36	44
07.03.2017 12:00	66	63	3	0	0	4	14	25	19	4	0	0	0	0	0	0	16	36	60	23	36	45
07.03.2017 13:00	48	44	4	0	0	5	10	18	14	1	0	0	0	0	0	0	11	34	55	23	36	44
07.03.2017 14:00	47	45	2	0	0	0	11	19	13	4	0	0	0	0	0	0	23	38	59	28	37	45
07.03.2017 15:00	66	58	7	1	0	6	16	24	16	4	0	0	0	0	0	0	14	35	58	22	34	46
07.03.2017 16:00	79	78	1	0	0	4	16	31	26	2	0	0	0	0	0	0	16	36	54	28	36	45
07.03.2017 17:00	69	68	1	0	0	2	17	27	22	0	1	0	0	0	0	0	14	36	63	26	36	46
07.03.2017 18:00	63	62	1	0	0	2	13	30	16	1	1	0	0	0	0	0	15	36	64	28	36	44
07.03.2017 19:00	44	40	4	0	0	2	5	22	11	4	0	0	0	0	0	0	15	37	57	28	37	45
07.03.2017 20:00	20	20	0	0	0	1	3	6	9	1	0	0	0	0	0	0	16	39	51	29	41	50
07.03.2017 21:00	13	13	0	0	0	0	2	5	4	2	0	0	0	0	0	0	22	40	57	23	40	57
07.03.2017 22:00	15	15	0	0	0	0	2	6	6	1	0	0	0	0	0	0	26	39	53	33	38	45
07.03.2017 23:00	9	8	1	0	0	0	1	6	1	1	0	0	0	0	0	0	30	37	53	33	36	41

[Di, 7 März]	Σ	PKW	LKW	LZ	10	20	30	40	50	60	70	80	90	100	110	>110	VMin	VAvg	VMax	V15	V50	V85
00:00-06:00	23	22	1	0	0	0	1	9	10	2	1	0	0	0	0	0	25	43	70	34	43	50
06:00-09:00	151	144	7	0	0	6	33	72	35	5	0	0	0	0	0	0	11	36	58	27	37	44
15:00-19:00	277	266	10	1	0	14	62	112	80	7	2	0	0	0	0	0	14	36	64	26	36	45
06:00-22:00	798	764	33	1	0	32	172	348	213	31	2	0	0	0	0	0	11	36	64	27	36	45
00:00-24:00	845	809	35	1	0	32	176	369	230	35	3	0	0	0	0	0	11	36	70	27	36	45

Zeit	Σ	PKW	LKW	LZ	10	20	30	40	50	60	70	80	90	100	110	>110	VMin	VAvg	VMax	V15	V50	V85
08.03.2017 00:00	3	3	0	0	0	0	0	1	0	2	0	0	0	0	0	0	39	50	59	39	51	59
08.03.2017 01:00	4	3	1	0	0	0	0	0	3	1	0	0	0	0	0	0	41	45	51	41	47	51
08.03.2017 02:00	1	1	0	0	0	0	0	0	1	0	0	0	0	0	0	0	44	44	44	44	44	44
08.03.2017 03:00	3	3	0	0	0	0	0	1	1	1	0	0	0	0	0	0	34	45	55	34	45	55
08.03.2017 04:00	2	2	0	0	0	0	0	0	2	0	0	0	0	0	0	0	49	50	50	49	50	50
08.03.2017 05:00	18	18	0	0	0	0	4	7	5	2	0	0	0	0	0	0	22	37	54	26	36	47
08.03.2017 06:00	29	25	4	0	0	1	3	9	13	2	1	0	0	0	0	0	17	40	63	31	41	47
08.03.2017 07:00	53	46	7	0	0	2	20	21	8	2	0	0	0	0	0	0	12	33	55	24	32	43
08.03.2017 08:00	59	55	4	0	0	2	18	23	14	2	0	0	0	0	0	0	18	35	55	28	36	43
08.03.2017 09:00	54	51	3	0	0	4	12	17	20	1	0	0	0	0	0	0	15	36	51	29	38	46
08.03.2017 10:00	39	37	2	0	0	1	7	16	11	4	0	0	0	0	0	0	18	39	57	30	39	49
08.03.2017 11:00	42	41	1	0	0	5	7	23	4	3	0	0	0	0	0	0	13	34	55	23	33	43
08.03.2017 12:00	66	64	2	0	0	10	7	22	24	3	0	0	0	0	0	0	14	36	56	20	39	45
08.03.2017 13:00	45	44	1	0	0	2	5	24	13	1	0	0	0	0	0	0	11	37	59	29	37	45
08.03.2017 14:00	38	36	2	0	0	0	3	22	12	1	0	0	0	0	0	0	25	38	53	33	38	45
08.03.2017 15:00	69	69	0	0	0	5	14	32	13	5	0	0	0	0	0	0	16	35	60	25	36	44
08.03.2017 16:00	95	95	0	0	0	3	27	40	23	2	0	0	0	0	0	0	16	35	55	25	35	44
08.03.2017 17:00	68	68	0	0	0	1	7	39	21	0	0	0	0	0	0	0	17	38	49	31	38	44
08.03.2017 18:00	60	59	1	0	0	0	14	28	16	2	0	0	0	0	0	0	22	37	56	29	36	46
08.03.2017 19:00	39	39	0	0	0	3	2	23	8	3	0	0	0	0	0	0	12	37	52	32	38	45
08.03.2017 20:00	37	37	0	0	0	1	7	13	11	5	0	0	0	0	0	0	20	38	60	27	36	50
08.03.2017 21:00	25	25	0	0	0	2	6	11	5	1	0	0	0	0	0	0	19	35	56	25	36	43
08.03.2017 22:00	17	17	0	0	0	0	3	6	8	0	0	0	0	0	0	0	27	39	46	29	39	45
08.03.2017 23:00	11	10	1	0	0	0	1	4	6	0	0	0	0	0	0	0	27	40	50	34	41	49

[Mi, 8 März]	Σ	PKW	LKW	LZ	10	20	30	40	50	60	70	80	90	100	110	>110	VMin	VAvg	VMax	V15	V50	V85
00:00-06:00	31	30	1	0	0	0	4	9	12	6	0	0	0	0	0	0	22	41	59	32	42	51
06:00-09:00	141	126	15	0	0	5	41	53	35	6	1	0	0	0	0	0	12	35	63	26	35	44
15:00-19:00	292	291	1	0	0	9	62	139	73	9	0	0	0	0	0	0	16	36	60	27	36	44
06:00-22:00	818	791	27	0	0	42	159	363	216	37	1	0	0	0	0	0	11	36	63	27	36	45
00:00-24:00	877	848	29	0	0	42	167	382	242	43	1	0	0	0	0	0	11	36	63	27	37	45

Zeit	Σ	PKW	LKW	LZ	70	20	30	40	50	60	70	80	90	100	110	>110	VMin	VAvg	VMax	V75	V50	V85
09.03.2017 00:00	3	3	0	0	0	0	0	0	2	0	1	0	0	0	0	0	41	50	61	41	48	61
09.03.2017 01:00	0	0	0	0	0	0	0	0	0	0	0	0	0	0	0	0	0	0	0	0	0	0
09.03.2017 02:00	0	0	0	0	0	0	0	0	0	0	0	0	0	0	0	0	0	0	0	0	0	0
09.03.2017 03:00	2	2	0	0	0	0	0	1	1	0	0	0	0	0	0	0	35	42	48	35	48	48
09.03.2017 04:00	6	6	0	0	0	0	2	2	2	0	0	0	0	0	0	0	28	37	44	28	40	44
09.03.2017 05:00	23	23	0	0	0	0	4	7	8	4	0	0	0	0	0	0	21	40	58	30	41	53
09.03.2017 06:00	20	19	1	0	0	1	4	6	8	0	1	0	0	0	0	0	18	38	62	27	39	48
09.03.2017 07:00	60	56	3	1	0	2	10	32	14	2	0	0	0	0	0	0	14	36	53	28	37	45
09.03.2017 08:00	63	60	3	0	0	3	20	20	15	3	2	0	0	0	0	0	16	35	68	24	35	45
09.03.2017 09:00	40	38	2	0	0	3	3	21	13	0	0	0	0	0	0	0	14	37	50	31	38	48
09.03.2017 10:00	25	22	2	1	0	1	6	14	2	2	0	0	0	0	0	0	18	35	54	26	36	41
09.03.2017 11:00	40	37	3	0	0	4	8	15	10	3	0	0	0	0	0	0	15	35	56	25	37	45
09.03.2017 12:00	63	60	2	1	0	12	11	19	16	5	0	0	0	0	0	0	12	34	57	19	36	47
09.03.2017 13:00	35	29	6	0	0	2	3	16	10	4	0	0	0	0	0	0	15	39	55	32	39	48
09.03.2017 14:00	43	42	1	0	0	1	7	21	13	1	0	0	0	0	0	0	19	37	56	26	36	46
09.03.2017 15:00	62	62	0	0	0	6	8	20	24	4	0	0	0	0	0	0	11	37	58	28	40	45
09.03.2017 16:00	77	76	1	0	0	2	11	44	14	6	0	0	0	0	0	0	19	37	56	30	36	46
09.03.2017 17:00	80	80	0	0	0	7	28	33	11	1	0	0	0	0	0	0	14	32	51	24	32	41
09.03.2017 18:00	55	54	1	0	0	0	13	26	15	1	0	0	0	0	0	0	23	36	59	30	35	43
09.03.2017 19:00	45	44	1	0	0	2	6	26	10	1	0	0	0	0	0	0	20	36	55	29	38	42
09.03.2017 20:00	27	27	0	0	0	2	5	9	7	3	1	0	0	0	0	0	15	38	62	28	36	49
09.03.2017 21:00	21	21	0	0	0	0	4	8	8	1	0	0	0	0	0	0	21	39	52	30	39	47
09.03.2017 22:00	22	21	1	0	0	1	4	6	10	1	0	0	0	0	0	0	19	39	55	28	42	46
09.03.2017 23:00	7	7	0	0	0	0	1	3	3	0	0	0	0	0	0	0	30	40	50	37	40	46

[Do, 9 März]	Σ	PKW	LKW	LZ	70	20	30	40	50	60	70	80	90	100	110	>110	VMin	VAvg	VMax	V75	V50	V85
00:00-06:00	34	34	0	0	0	0	6	10	13	4	1	0	0	0	0	0	21	40	61	30	41	49
06:00-09:00	143	135	7	1	0	6	34	58	37	5	3	0	0	0	0	0	14	36	68	25	36	45
15:00-19:00	274	272	2	0	0	15	60	123	64	12	0	0	0	0	0	0	11	35	59	27	35	44
06:00-22:00	756	727	26	3	0	48	147	330	190	37	4	0	0	0	0	0	11	36	68	26	36	45
00:00-24:00	819	789	27	3	0	49	158	349	216	42	5	0	0	0	0	0	11	36	68	27	36	46

Zeit	Σ	PKW	LKW	LZ	70	20	30	40	50	60	70	80	90	100	110	>110	VMin	VAvg	VMax	V75	V50	V85
10.03.2017 00:00	2	2	0	0	0	0	1	0	0	1	0	0	0	0	0	0	30	45	59	30	59	59
10.03.2017 01:00	1	1	0	0	0	0	0	0	1	0	0	0	0	0	0	0	44	44	44	44	44	44
10.03.2017 02:00	0	0	0	0	0	0	0	0	0	0	0	0	0	0	0	0	0	0	0	0	0	0
10.03.2017 03:00	2	2	0	0	0	0	0	1	1	0	0	0	0	0	0	0	33	39	44	33	44	44
10.03.2017 04:00	4	4	0	0	0	0	0	0	2	2	0	0	0	0	0	0	41	49	54	41	53	54
10.03.2017 05:00	15	15	0	0	0	1	0	8	4	2	0	0	0	0	0	0	20	41	58	34	40	49
10.03.2017 06:00	21	15	6	0	0	0	4	6	10	1	0	0	0	0	0	0	22	39	58	28	41	47
10.03.2017 07:00	59	55	4	0	0	1	12	23	19	4	0	0	0	0	0	0	19	37	58	27	37	46
10.03.2017 08:00	63	59	4	0	0	2	11	30	14	6	0	0	0	0	0	0	19	37	54	28	37	45
10.03.2017 09:00	36	33	3	0	0	3	8	16	7	2	0	0	0	0	0	0	14	35	55	23	34	44
10.03.2017 10:00	40	38	2	0	0	3	7	13	14	3	0	0	0	0	0	0	12	37	54	29	37	48
10.03.2017 11:00	45	39	6	0	0	3	10	21	11	0	0	0	0	0	0	0	14	35	49	27	34	45
10.03.2017 12:00	84	78	4	2	0	5	19	33	22	4	1	0	0	0	0	0	16	36	64	26	37	45
10.03.2017 13:00	54	51	3	0	0	4	4	26	16	4	0	0	0	0	0	0	11	38	53	31	39	47
10.03.2017 14:00	62	59	3	0	0	3	10	24	19	5	1	0	0	0	0	0	14	38	61	28	39	48
10.03.2017 15:00	53	48	5	0	0	0	14	27	11	1	0	0	0	0	0	0	21	35	55	27	36	42
10.03.2017 16:00	56	51	5	0	0	2	11	21	18	4	0	0	0	0	0	0	15	37	58	27	37	46
10.03.2017 17:00	62	58	4	0	0	3	11	29	15	3	0	1	0	0	0	0	16	37	72	26	36	48
10.03.2017 18:00	71	68	2	1	0	9	12	31	19	0	0	0	0	0	0	0	14	34	48	23	34	44
10.03.2017 19:00	45	42	3	0	0	0	10	23	10	2	0	0	0	0	0	0	21	36	51	27	37	46
10.03.2017 20:00	36	32	4	0	0	2	6	14	13	1	0	0	0	0	0	0	15	37	57	28	38	46
10.03.2017 21:00	8	7	1	0	0	0	1	5	1	1	0	0	0	0	0	0	26	38	59	31	38	41
10.03.2017 22:00	31	30	1	0	0	0	5	10	12	4	0	0	0	0	0	0	24	39	52	28	41	48
10.03.2017 23:00	10	9	1	0	0	0	0	7	1	2	0	0	0	0	0	0	32	41	57	33	37	53

[Fr, 10 März]	Σ	PKW	LKW	LZ	70	20	30	40	50	60	70	80	90	100	110	>110	VMin	VAvg	VMax	V75	V50	V85
00:00-06:00	24	24	0	0	0	1	1	9	8	5	0	0	0	0	0	0	20	42	59	33	43	54
06:00-09:00	143	129	14	0	0	3	27	59	43	11	0	0	0	0	0	0	19	37	58	27	37	46
15:00-19:00	242	225	16	1	0	14	48	108	63	8	0	1	0	0	0	0	14	36	72	27	36	45
06:00-22:00	795	733	59	3	0	40	150	342	219	41	2	1	0	0	0	0	11	36	72	27	37	46
00:00-24:00	860	796	61	3	0	41	156	368	240	52	2	1	0	0	0	0	11	37	72	27	37	46

Zeit	Σ	PKW	LKW	LZ	10	20	30	40	50	60	70	80	90	100	110	>110	VMin	VAvg	VMax	V15	V50	V85
11.03.2017 00:00	7	7	0	0	0	2	1	3	0	1	0	0	0	0	0	0	15	33	57	20	31	39
11.03.2017 01:00	5	3	2	0	0	0	0	3	1	1	0	0	0	0	0	0	39	42	52	39	40	52
11.03.2017 02:00	2	2	0	0	0	0	0	2	0	0	0	0	0	0	0	0	37	38	38	37	38	38
11.03.2017 03:00	2	2	0	0	0	0	0	1	0	0	1	0	0	0	0	0	37	50	63	37	63	63
11.03.2017 04:00	3	3	0	0	0	0	0	0	2	1	0	0	0	0	0	0	41	48	53	41	49	53
11.03.2017 05:00	7	7	0	0	0	1	1	1	4	0	0	0	0	0	0	0	17	38	49	25	44	48
11.03.2017 06:00	6	5	1	0	0	0	0	1	3	2	0	0	0	0	0	0	39	48	55	39	48	55
11.03.2017 07:00	15	15	0	0	0	0	3	7	4	1	0	0	0	0	0	0	23	38	59	25	38	45
11.03.2017 08:00	27	26	0	1	0	4	4	7	9	3	0	0	0	0	0	0	14	37	55	23	36	48
11.03.2017 09:00	47	40	7	0	0	1	10	19	11	5	1	0	0	0	0	0	20	38	62	29	38	46
11.03.2017 10:00	56	55	1	0	0	4	16	27	9	0	0	0	0	0	0	0	18	33	45	26	32	41
11.03.2017 11:00	60	56	4	0	0	3	12	31	12	2	0	0	0	0	0	0	15	35	57	27	37	43
11.03.2017 12:00	80	78	2	0	1	4	20	31	19	4	0	1	0	0	0	0	7	36	74	23	36	46
11.03.2017 13:00	57	54	3	0	0	2	14	30	7	4	0	0	0	0	0	0	15	35	54	27	35	43
11.03.2017 14:00	60	57	3	0	0	3	14	26	13	4	0	0	0	0	0	0	16	35	57	25	36	44
11.03.2017 15:00	60	59	1	0	0	5	14	27	13	1	0	0	0	0	0	0	15	34	52	23	35	43
11.03.2017 16:00	48	46	2	0	0	2	10	17	17	2	0	0	0	0	0	0	17	37	56	28	39	47
11.03.2017 17:00	53	49	4	0	0	2	11	22	12	6	0	0	0	0	0	0	16	37	56	28	37	48
11.03.2017 18:00	45	40	5	0	0	2	10	15	16	2	0	0	0	0	0	0	18	36	59	24	36	45
11.03.2017 19:00	54	53	1	0	0	2	10	27	10	5	0	0	0	0	0	0	19	37	59	30	37	45
11.03.2017 20:00	20	19	1	0	0	1	6	8	4	1	0	0	0	0	0	0	19	35	53	26	34	45
11.03.2017 21:00	22	22	0	0	0	1	3	9	7	2	0	0	0	0	0	0	17	39	54	30	40	47
11.03.2017 22:00	14	13	1	0	0	0	4	5	5	0	0	0	0	0	0	0	25	36	47	27	37	43
11.03.2017 23:00	16	16	0	0	0	2	1	8	2	3	0	0	0	0	0	0	19	39	54	30	39	51

[Sa, 11 März]	Σ	PKW	LKW	LZ	10	20	30	40	50	60	70	80	90	100	110	>110	VMin	VAvg	VMax	V15	V50	V85
00:00-06:00	26	24	2	0	0	3	2	10	7	3	1	0	0	0	0	0	15	39	63	25	39	52
06:00-09:00	48	46	1	1	0	4	7	15	16	6	0	0	0	0	0	0	14	38	59	24	39	48
15:00-19:00	206	194	12	0	0	11	45	81	58	11	0	0	0	0	0	0	15	36	59	25	37	45
06:00-22:00	710	674	35	1	1	36	157	304	166	44	1	1	0	0	0	0	7	36	74	26	36	45
00:00-24:00	766	727	38	1	1	41	164	327	180	50	2	1	0	0	0	0	7	36	74	26	37	45

Zeit	Σ	Pkw	Lkw	Lz	10	20	30	40	50	60	70	80	90	100	110	>110	Vmin	VAvg	VMax	V15	V50	V85
12.03.2017 00:00	7	7	0	0	0	0	0	2	4	0	1	0	0	0	0	0	36	46	65	39	44	49
12.03.2017 01:00	11	10	1	0	0	0	2	3	2	3	1	0	0	0	0	0	26	44	65	28	42	60
12.03.2017 02:00	3	1	2	0	0	0	0	0	3	0	0	0	0	0	0	0	45	46	48	45	46	48
12.03.2017 03:00	3	2	1	0	0	0	0	2	0	1	0	0	0	0	0	0	38	43	52	38	38	52
12.03.2017 04:00	3	3	0	0	0	1	1	0	1	0	0	0	0	0	0	0	16	27	42	16	24	42
12.03.2017 05:00	1	1	0	0	0	0	0	1	0	0	0	0	0	0	0	0	38	38	38	38	38	38
12.03.2017 06:00	3	3	0	0	0	1	0	1	0	1	0	0	0	0	0	0	16	37	56	16	40	56
12.03.2017 07:00	4	4	0	0	0	0	0	1	2	1	0	0	0	0	0	0	40	45	52	40	45	52
12.03.2017 08:00	21	20	1	0	0	0	2	8	10	1	0	0	0	0	0	0	21	41	58	33	41	49
12.03.2017 09:00	26	26	0	0	0	1	3	12	7	3	0	0	0	0	0	0	20	39	51	30	39	50
12.03.2017 10:00	34	34	0	0	0	3	6	19	6	0	0	0	0	0	0	0	16	33	49	27	34	41
12.03.2017 11:00	38	37	1	0	0	3	5	17	12	1	0	0	0	0	0	0	18	36	51	29	37	47
12.03.2017 12:00	33	33	0	0	0	5	8	14	6	0	0	0	0	0	0	0	16	31	46	19	32	42
12.03.2017 13:00	45	43	2	0	0	4	16	21	4	0	0	0	0	0	0	0	18	31	45	24	32	40
12.03.2017 14:00	43	42	1	0	0	3	13	13	11	3	0	0	0	0	0	0	15	35	59	23	35	45
12.03.2017 15:00	44	43	1	0	0	4	14	18	7	1	0	0	0	0	0	0	17	33	51	23	33	43
12.03.2017 16:00	41	39	2	0	0	2	15	15	8	1	0	0	0	0	0	0	18	33	53	24	33	45
12.03.2017 17:00	57	53	4	0	0	3	9	27	14	4	0	0	0	0	0	0	18	37	56	28	37	46
12.03.2017 18:00	35	31	4	0	0	0	10	14	10	1	0	0	0	0	0	0	22	37	58	28	39	45
12.03.2017 19:00	41	40	1	0	0	1	11	18	8	3	0	0	0	0	0	0	17	36	55	27	35	45
12.03.2017 20:00	27	26	1	0	0	0	6	9	9	2	1	0	0	0	0	0	24	39	61	28	38	46
12.03.2017 21:00	14	12	2	0	0	0	3	4	6	1	0	0	0	0	0	0	23	39	55	25	42	49
12.03.2017 22:00	6	5	1	0	0	0	0	2	2	1	1	0	0	0	0	0	31	47	65	31	48	65
12.03.2017 23:00	1	1	0	0	0	0	1	0	0	0	0	0	0	0	0	0	28	28	28	28	28	28

[So, 12 März]	Σ	Pkw	Lkw	Lz	10	20	30	40	50	60	70	80	90	100	110	>110	Vmin	VAvg	VMax	V15	V50	V85
00:00-06:00	28	24	4	0	0	1	3	8	10	4	2	0	0	0	0	0	16	43	65	35	42	52
06:00-09:00	28	27	1	0	0	1	2	10	12	3	0	0	0	0	0	0	16	41	58	33	42	50
15:00-19:00	177	166	11	0	0	9	48	74	39	7	0	0	0	0	0	0	17	35	58	25	35	45
06:00-22:00	506	486	20	0	0	30	121	211	120	23	1	0	0	0	0	0	15	35	61	25	35	45
00:00-24:00	541	516	25	0	0	31	125	221	132	28	4	0	0	0	0	0	15	36	65	25	36	46

Zeit	Σ	PKW	LKW	LZ	10	20	30	40	50	60	70	80	90	100	110	>110	VMin	VAvg	VMax	V15	V50	V85
13.03.2017 00:00	0	0	0	0	0	0	0	0	0	0	0	0	0	0	0	0	0	0	0	0	0	0
13.03.2017 01:00	1	1	0	0	0	0	0	0	0	1	0	0	0	0	0	0	57	57	57	57	57	57
13.03.2017 02:00	1	1	0	0	0	0	0	1	0	0	0	0	0	0	0	0	35	35	35	35	35	35
13.03.2017 03:00	3	3	0	0	0	0	0	1	2	0	0	0	0	0	0	0	39	46	50	39	49	50
13.03.2017 04:00	2	2	0	0	0	1	0	1	0	0	0	0	0	0	0	0	18	26	34	18	34	34
13.03.2017 05:00	21	21	0	0	0	0	1	5	13	2	0	0	0	0	0	0	21	43	58	37	45	49
13.03.2017 06:00	33	27	6	0	0	1	5	13	9	5	0	0	0	0	0	0	19	39	57	28	40	52
13.03.2017 07:00	58	52	5	1	0	6	15	21	13	3	0	0	0	0	0	0	16	34	53	23	36	45
13.03.2017 08:00	59	56	2	1	0	4	13	26	12	4	0	0	0	0	0	0	11	35	58	27	35	46
13.03.2017 09:00	37	35	2	0	1	4	12	10	8	2	0	0	0	0	0	0	10	33	53	22	31	47
13.03.2017 10:00	36	32	4	0	0	0	10	17	8	1	0	0	0	0	0	0	22	35	52	27	36	44
13.03.2017 11:00	46	41	5	0	0	1	7	24	12	2	0	0	0	0	0	0	15	37	56	30	35	47
13.03.2017 12:00	69	66	3	0	0	7	20	26	15	1	0	0	0	0	0	0	14	33	51	23	34	43
13.03.2017 13:00	49	47	1	1	0	0	5	28	16	0	0	0	0	0	0	0	22	37	50	32	36	45
13.03.2017 14:00	51	47	4	0	0	1	15	15	16	3	1	0	0	0	0	0	15	38	61	27	39	47
13.03.2017 15:00	59	56	2	1	0	2	19	21	9	8	0	0	0	0	0	0	19	36	58	26	36	50
13.03.2017 16:00	65	62	3	0	0	5	13	26	18	3	0	0	0	0	0	0	15	36	54	25	37	45
13.03.2017 17:00	74	70	4	0	0	2	14	29	24	4	1	0	0	0	0	0	15	37	61	28	36	46
13.03.2017 18:00	69	65	4	0	0	0	16	31	19	3	0	0	0	0	0	0	23	37	52	29	37	44
13.03.2017 19:00	51	49	2	0	0	7	4	21	15	2	2	0	0	0	0	0	14	37	67	25	37	47
13.03.2017 20:00	30	28	2	0	0	0	5	15	8	2	0	0	0	0	0	0	23	38	54	29	37	48
13.03.2017 21:00	24	22	2	0	0	1	3	8	7	5	0	0	0	0	0	0	15	39	58	28	41	53
13.03.2017 22:00	11	11	0	0	0	1	1	5	4	0	0	0	0	0	0	0	16	35	50	24	36	44
13.03.2017 23:00	12	12	0	0	0	0	1	5	5	1	0	0	0	0	0	0	26	39	55	32	41	47

[Mo, 13 März]	Σ	PKW	LKW	LZ	10	20	30	40	50	60	70	80	90	100	110	>110	VMin	VAvg	VMax	V15	V50	V85
00:00-06:00	28	28	0	0	0	1	1	8	15	3	0	0	0	0	0	0	18	42	58	35	45	50
06:00-09:00	150	135	13	2	0	11	33	60	34	12	0	0	0	0	0	0	11	36	58	26	35	46
15:00-19:00	267	253	13	1	0	9	62	107	70	18	1	0	0	0	0	0	15	37	61	27	37	46
06:00-22:00	810	755	51	4	1	41	176	331	209	48	4	0	0	0	0	0	10	36	67	27	36	46
00:00-24:00	861	806	51	4	1	43	179	349	233	52	4	0	0	0	0	0	10	36	67	27	36	46

Zeit	Σ	PKW	LKW	L2	10	20	30	40	50	60	70	80	90	100	110	>110	Vmin	VAvg	VMax	V15	V50	V85
14.03.2017 00:00	2	2	0	0	0	0	1	1	0	0	0	0	0	0	0	0	25	32	38	25	38	38
14.03.2017 01:00	1	0	1	0	0	0	0	0	1	0	0	0	0	0	0	0	49	49	49	49	49	49
14.03.2017 02:00	3	2	1	0	0	0	1	1	1	0	0	0	0	0	0	0	28	34	42	28	32	42
14.03.2017 03:00	4	4	0	0	0	0	1	1	2	0	0	0	0	0	0	0	25	40	50	25	46	50
14.03.2017 04:00	4	3	1	0	0	0	0	1	2	1	0	0	0	0	0	0	38	45	51	38	47	51
14.03.2017 05:00	17	17	0	0	0	0	3	9	3	2	0	0	0	0	0	0	22	38	54	29	36	46
14.03.2017 06:00	27	21	6	0	1	0	5	11	8	1	1	0	0	0	0	0	10	37	63	26	35	47
14.03.2017 07:00	65	63	2	0	0	4	17	30	13	1	0	0	0	0	0	0	13	33	51	24	33	41
14.03.2017 08:00	61	55	6	0	0	3	11	21	23	3	0	0	0	0	0	0	12	37	53	27	38	46
14.03.2017 09:00	49	46	3	0	0	3	13	20	11	2	0	0	0	0	0	0	14	35	58	23	35	44
14.03.2017 10:00	44	42	2	0	0	3	15	21	5	0	0	0	0	0	0	0	17	32	44	22	32	40
14.03.2017 11:00	39	37	2	0	0	5	11	17	6	0	0	0	0	0	0	0	18	32	46	21	33	43
14.03.2017 12:00	54	54	0	0	0	10	20	16	8	0	0	0	0	0	0	0	13	29	49	19	28	40
14.03.2017 13:00	51	50	1	0	0	7	20	18	6	0	0	0	0	0	0	0	12	30	48	21	29	39
14.03.2017 14:00	59	58	1	0	0	3	23	25	8	0	0	0	0	0	0	0	11	32	48	23	31	39
14.03.2017 15:00	69	66	3	0	0	9	27	22	11	0	0	0	0	0	0	0	11	31	49	21	30	42
14.03.2017 16:00	94	91	3	0	0	10	26	28	22	8	0	0	0	0	0	0	12	34	57	23	34	46
14.03.2017 17:00	71	70	1	0	0	7	18	30	13	3	0	0	0	0	0	0	14	34	53	23	35	45
14.03.2017 18:00	63	61	1	1	0	5	16	29	11	1	1	0	0	0	0	0	14	34	66	24	34	43
14.03.2017 19:00	46	45	1	0	0	1	14	25	5	0	1	0	0	0	0	0	20	34	66	27	33	40
14.03.2017 20:00	27	27	0	0	0	4	7	12	3	1	0	0	0	0	0	0	16	32	53	23	32	39
14.03.2017 21:00	14	14	0	0	0	1	2	5	3	3	0	0	0	0	0	0	17	38	55	29	38	53
14.03.2017 22:00	8	8	0	0	0	0	1	4	3	0	0	0	0	0	0	0	23	37	45	35	40	44
14.03.2017 23:00	5	5	0	0	0	0	1	3	1	0	0	0	0	0	0	0	28	34	41	28	33	41

[Di, 14 März]	Σ	PKW	LKW	L2	10	20	30	40	50	60	70	80	90	100	110	>110	Vmin	VAvg	VMax	V15	V50	V85
00:00-06:00	31	28	3	0	0	0	6	13	9	3	0	0	0	0	0	0	22	39	54	28	38	49
06:00-09:00	153	139	14	0	1	7	33	62	44	5	1	0	0	0	0	0	10	35	63	25	35	45
15:00-19:00	297	288	8	1	0	31	87	109	57	12	1	0	0	0	0	0	11	33	66	23	33	44
06:00-22:00	833	800	32	1	1	75	245	330	156	23	3	0	0	0	0	0	10	33	66	23	33	43
00:00-24:00	877	841	35	1	1	75	253	350	169	26	3	0	0	0	0	0	10	33	66	23	33	43